



MEMORIA ANUAL 2017

CORPORACIÓN DE EDUCACIÓN, SALUD Y MENORES DE PUERTO NATALES



Índice

1.-	Introducción.....	Pág.-	3
2.-	Organigrama.....	Pág.-	4
3.-	Área Educación.....	Pág.-	5
3.1.-	Dotación Funcionarios	Pág.-	5
3.2.-	Matriculas de Establecimientos.....	Pág.-	6
3.3.-	Porcentaje asistencia alumnos.....	Pág.-	7
3.4.-	Resultados PSU.....	Pág.-	7
3.5.-	Becas Otorgadas	Pág.-	7
3.5.1.-	Beca Excelencia Académica.....	Pág.-	7
3.5.2.-	Beca Presidente de la República.....	Pág.-	8
3.5.3.-	Beca Indígena.....	Pág.-	8
3.6.-	Capacitaciones Docentes	Pág.-	9
3.7.-	Programas Extraescolares.....	Pág.-	10
3.8.-	-Inversión Educativa.....	Pág.-	15
3.8.1.-	Proyectos Cormunat.....	Pág.-	15
3.8.2.-	Proyectos FRIL.....	Pág.-	17
3.8.3.-	Proyectos Postulando a Diseño.....	Pág.-	18
4.-	Área Salud.....	Pág.-	19
4.1.-	Programas Cefsam.....	Pág.-	19
4.2.-	Fotografías Área Salud.....	Pág.-	25
4.3.-	Capacitaciones Realizadas.....	Pág.-	27
5.-	Área Cementerio.....	Pág.-	28
5.1.-	Proyectos Ejecutados	Pág.-	28
6.-	Balance Cormunat	Pág.-	30
6.1.-	Ingreso Educación	Pág.-	30
6.2.-	Gastos Educación	Pág.-	32
6.3.-	Ingreso Salud	Pág.-	34
6.4.-	Gastos Salud	Pág.-	35
6.5.-	Ingreso Cementerio	Pág.-	37
6.6.-	Gastos Cementerio	Pág.-	38



1.- Introducción:

La Corporación Municipal de Natales, es una entidad de derecho privado sin fines de lucro, cuya Personalidad Jurídica del Ministerio de Justicia lleva el N° 506 de fecha 18 de Junio de 1984, debiendo regirse por los estatutos que al efecto se elaboraron, y por las disposiciones contenidas en el Decreto Ley N° 3.063 de 1980 y sus modificaciones. La fecha de fundación es el 01 de Octubre de 1984 y hasta el día de hoy se encuentra realizando funciones al servicio de la comunidad natalina. Entre sus finalidades se encuentran el administrar y operar las áreas de Educación, Salud y Cementerio, adoptando las medidas necesarias para su dotación, ampliación y perfeccionamiento, además de difundir a la opinión pública el conocimiento de los objetivos que impulsa la Corporación y las realizaciones que lleva a cabo.

Corporación de Educación, Salud y Menores de Puerto Natales tiene bajo su administración un total de 11 Establecimientos Educativos: 7 de enseñanza básica, una escuela especial, un liceo de enseñanza media científico humanista, un liceo de enseñanza técnico – profesional y un centro de educación integral de adultos. Además se agrega bajo su administración cuatro jardines infantiles vía transferencia de fondos. Un centro de salud familiar, dos Postas de salud rural y dos Cementerios.

2.- ORGANIGRAMA CORMUNAT

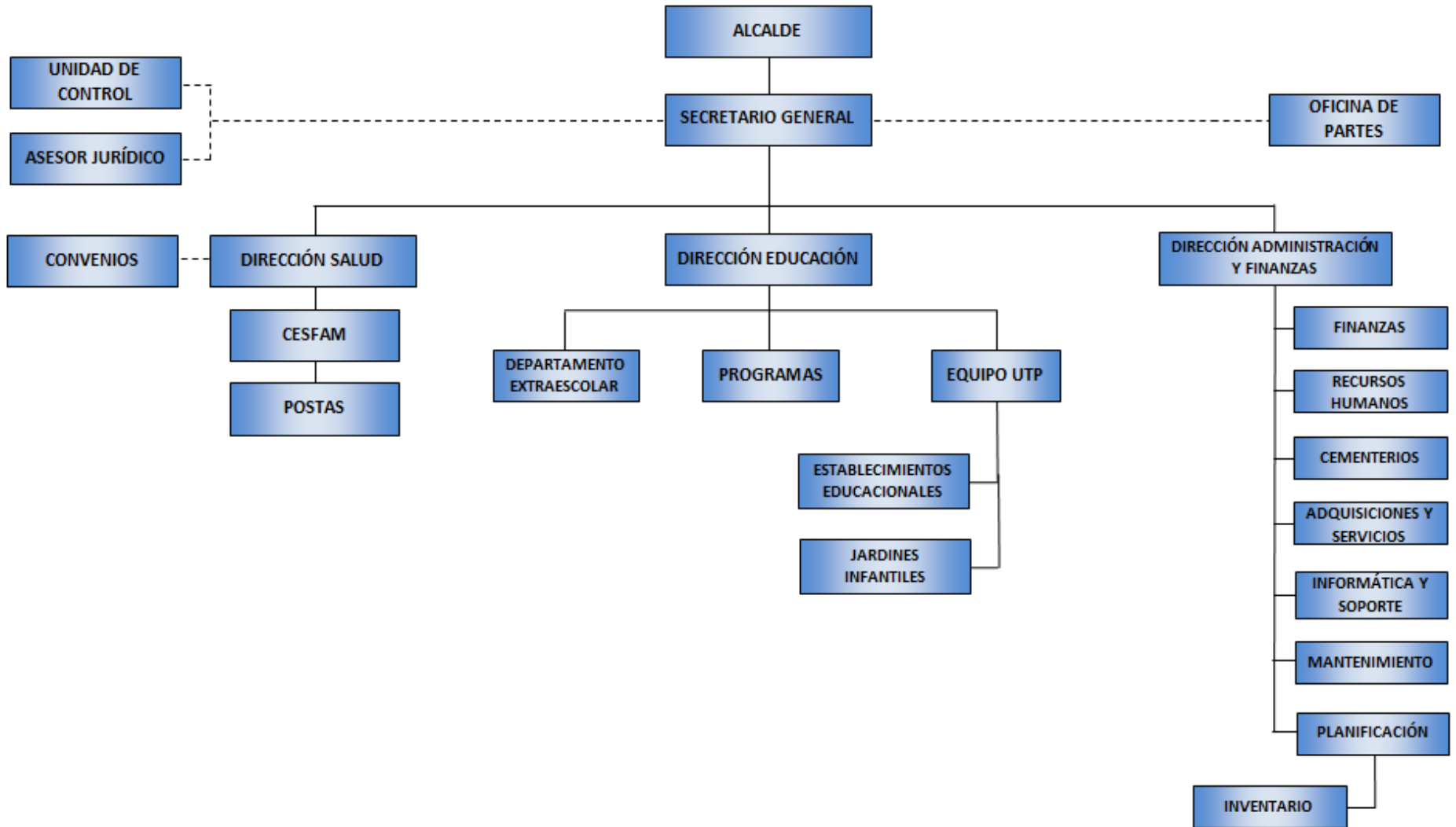



3.- ÁREA DE EDUCACIÓN

Dentro del marco legal de sus funciones, la Cormunat se encuentra con el deber de administrar y operar el área de la educación, adoptando las medidas necesarias para su dotación, ampliación y perfeccionamiento.

A continuación, se mostrarán los indicadores que reflejan los resultados de las tareas efectuadas por las instituciones que están bajo nuestra supervisión en base a lo mencionado anteriormente.

3.1.- Dotación funcionarios a diciembre 2017

		DOCENTES	ASISTENTES DE LA EDUCACION
ESTABLECIMIENTOS			
TIPOS DE CONTRATO	INDEFINIDO	101	80
	PLAZO FIJO	73	38
FONDOS SEP			
TIPOS DE CONTRATO	INDEFINIDO	4	7
	PLAZO FIJO	1	21
FONDOS PIE			
TIPOS DE CONTRATO	INDEFINIDO	7	4
	PLAZO FIJO	24	17
TOTAL			
TIPOS DE CONTRATO	INDEFINIDO	112	91
	PLAZO FIJO	98	76
	TOTAL	210	167



La dotación de personal a diciembre 2017 se fundamenta en las necesidades de atención de nuestros estudiantes que pertenecen a programa y a los diagnósticos asociados.

Todas estas contrataciones se ajustan a lo que la normativa permite, es decir, contrataciones vía Subvención SEP o PIE, en concordancia con los Proyectos Educativos Institucionales (PEI) de cada Establecimiento, sus Planes de Mejora (PME) y las necesidades educativas de nuestros estudiantes.

3.2.- Matrículas en los establecimientos municipales

ESTABLECIMIENTOS	2015	2016	2017
BERNARDO O´HIGGINS	609	602	599
SANTIAGO BUERAS	305	301	296
JUAN LADRILLERO	380	402	381
BAUDILIA AVENDAÑO	174	181	205
MIGUEL MONTECINOS	8	7	11
FRONTERIZA DOROTEA	12	11	10
NICOLAS MLADINIC	29	25	22
SENO OBSTRUCCION	2	2	4
GABRIELA MISTRAL	254	302	327
LUIS C. MARTINEZ	282	241	263
CARLOS YAÑEZ MOYA	117	124	126
CARLOS YAÑEZ MOYA CONSCRIPTOS	0	145	127
TOTAL COMUNAL	2172	2343	2371

3.3.- Porcentaje de asistencia de alumnos a los establecimientos educacionales

ESTABLECIMIENTOS	jul-15	jul-16	Jul-2017
BERNARDO O´HIGGINS	90,44	88,93	91
SANTIAGO BUERAS	86,91	88	86.6
JUAN LADRILLERO	87,31	90	88
BAUDILIA AVENDAÑO	84,73	85,02	90
MIGUEL MONTECINOS	66,9	79	70
FRONTERIZA DOROTEA	78,64	94	88
NICOLAS MLADINIC	85,22	89,8	89.2
SENO OBSTRUCCION	72,87	100	88
GABRIELA MISTRAL	88,35	88,8	89
LUIS C. MARTINEZ	82,46	83,3	85.5
CARLOS YAÑEZ MOYA	81,76	85	85

3.4.- Resultados PSU

ESTABLECIMIENTOS	LENGUAJE	MATEMATICAS	CIENCIAS	HISTORIA
Liceo Gabriela Mistral	488.7	476.2	492	471.2
Liceo Luis Cruz Martínez (TECNICO Y SERVICIOS)	374.1	411.9	383.2	411.3
CEIA Carlos Yáñez Moya	437.5	421.6	419.8	441.6

3.5.-Becas otorgadas a alumnos el año 2017

5.5.1.- Beca excelencia académica:

ESTABLECIMIENTO	CANTIDAD BECADOS
Liceo Gabriela Mistral	19
Liceo Luis Cruz Martínez	2
TOTAL	21



3.5.2.- Beca Presidente de la República:

ESTABLECIMIENTO	CANTIDAD BECADOS
Liceo Gabriela Mistral	52
Liceo Luis Cruz Martínez	24
TOTAL	76

3.5.3.- Beca Indígena:

ESTABLECIMIENTO	CANTIDAD BECADOS
Escuela Baudilia Avendaño	28
Escuela Juan de Ladrillero	35
Escuela Nicolás Mladinic	1
Escuela Santiago Bueras	29
Libertador Bernardo O'Higgins	37
Escuela Miguel Montecinos	2
Escuela Concentración Fronteriza Dorotea	1
CEIA Carlos Yáñez Moya	2
Liceo Gabriela Mistral	57
Liceo Luis Cruz Martínez	68
TOTAL	260

3.7.- Programas extraescolares

NOMBRE DEL PROGRAMA	DETALLE
Juegos Deportivos Escolares 2017 (Fondos de Instituto Nacional del Deporte)	<ul style="list-style-type: none"> ✓ lanzamiento oficial de los JEE 2017 en Estadio Municipal
	<ul style="list-style-type: none"> ✓ Proceso inscripción en JIDDEE 2017.
	<ul style="list-style-type: none"> ✓ Etapa regional de los JEE 2017 en dos disciplinas
	<ul style="list-style-type: none"> ✓ Taller de Inducción para Directores, Profesores, Coordinadores Acles y Monitores.
	<ul style="list-style-type: none"> ✓ Confección Calendario Comunal de los JIDDEE
	<ul style="list-style-type: none"> ✓ Creación Comité Comunal de los JIDDEE.
	<ul style="list-style-type: none"> ✓ Eliminatorias de los Juegos Deportivos Escolares a nivel Local, Provincial y Regional.
	<ul style="list-style-type: none"> ✓ Apoyo con Financiamiento a delegaciones deportivas.



NOMBRE DEL PROGRAMA	DETALLE
<p>Formación Clubes Deportivos de la Comuna</p>	<ul style="list-style-type: none"> ✓ Se informó a los directores de EE iniciativa de formación. ✓ Se incentivó a colegios generar su propio Club Deportivo ✓ Se formó Club Deportivo en escuela Profesor Miguel Montecinos. ✓ Se realiza seguimiento constante a EE para contribuir a la formación de Clubes. ✓ Los Establecimientos organizan constantemente actividades deportivas enmarcadas en beneficio de algunos alumnos.



NOMBRE DEL PROGRAMA	DETALLE
<p>Programa de Sicomotricidad (Recursos IND)</p>	<ul style="list-style-type: none"> ✓ Se Generó acuerdos y propuestas con Direcciones y Educadoras de Párvulos de los E.E. ✓ Reuniones con Directores y Departamento Extraescolar de la Cormunat sobre programa. ✓ Implementación para el desarrollo y funcionamiento con profesores especialistas en colegios. ✓ Difundir en la comunidad actividades funcionamiento y muestra anual.



NOMBRE DEL PROGRAMA	DETALLE
<p>Otras Actividades</p>	<ul style="list-style-type: none"> ✓ Concurso de Pintura Escolar en coordinación con la Armada de Chile (Premiación a 25 estudiantes) ✓ Apoyo a la institución Conaf concurso pintura de Forestín. (Auspicio con medallas y trofeos) ✓ Apoyo en Premiación Torneo Futsal Esc. Juan Ladrillero (Apoyo en asignación de medallas) ✓ Desfiles Escolares de carácter anual. ✓ Conformación abanderados Corporativos (Talleres Sep) ✓ Supervisiones de apoyo Talleres Sep. ✓ Coordinación y Apoyo Deportistas de dos colegios municipales que concurren al Torneo Internacional de Ajedrez en Laguna Blanca. (apoyo de IND , UDM e IST)



✓ **Conservación SUM Escuela E-3 Santiago Bueras, Natales**

Línea de financiamiento : Ministerio de Educación
Costos del proyecto : \$ 176.876.000.-
Fecha de término : Año 2017
(Cambio recubrimiento cubierta y entorno de sala uso múltiple)



✓ **Proyectos de Emergencia**

Conservación Calefacción Escuela Puerto Edén, Natales

Costos del proyecto : \$ 178.391.955.-
Línea de financiamiento : Ministerio de Educación
Fecha de término : año 2018
(Reposición integral sistema de la calefacción)



3.8.2.- Proyectos FRIL

✓ **Mejoramiento y Ampliación Sala Kinder Y Prekinder Escuela Bernardo O'Higgins, Natales**
Prioridad Concejo N° 8, Acuerdo N° 1142

Costos del proyecto : \$ 77.148.000.-

Mejorar y ampliar la superficie de las salas de kinder y pre kinder de acuerdo a diseño y especificaciones técnicas aprobadas por la Secretaría de Educación y la comunidad educativa de la Escuela E1, Bernardo O'Higgins, Natales

✓ **Mejoramiento Escuela Seno Obstrucción, Natales**

Prioridad Concejo N° 13, Acuerdo N° 1142

Costos del proyecto	:	\$ 89.858.000.-
Línea de financiamiento	:	FNDR 2016
Estado de avance del proyecto	:	Sin observaciones, elegible.
Fecha de término	:	1º trimestre 2017
Obras	:	

Mejora en la infraestructura de la escuela, ampliando la cocina, sus bodegas, vestidores de manipuladores de alimentos, baños y dependencia docentes. Se mejorará también la aislación térmica, considerando además equipamiento de cocina a leña y calentadores.

3.8.3.- Proyectos postulando a diseño

- ✓ Proyecto sello Liceo Politécnico C-1 Luis Cruz Martínez, Natales.
- ✓ Mejoramiento integral Escuela F-2 Nicolás Mladinic, Natales.
- ✓ Mejoramiento Integral Escuela G-4 Baudilia Avendaño de Yousuff; Natales.
- ✓ Mejoramiento Integral Escuela E-5 Juan Ladrillero, Natales.

Observaciones:

El Ministerio de Educación consideró la construcción de establecimientos educacionales municipales con los más altos estándares de infraestructura de modo de facilitar la implementación del Proyecto Educativo Institucional constituyendo un modelo a seguir en relación a las construcciones escolares públicas. Esta línea consideró 30 establecimientos construidos al año 2018, entre los cuales fue seleccionado por el Mineduc el liceo Politécnico Luis Cruz Martínez.



4.- ÁREA DE SALUD

Como se mencionaba al inicio de la memoria, la CORMUNAT tiene como misión generar, gestionar y coordinar recursos monetarios disponibles con el fin de garantizar una atención efectiva, oportuna, humanitaria, equipada, con funcionarios capacitados y con la mayor cobertura posible en las áreas de la salud rural y en el Cefam de la comuna de Natales.

Los datos que se presentarán a continuación son las acciones que se han tomado durante el año 2017 para cumplir con la misión encomendada.

4.1.-Programas de reforzamiento de la atención primaria en salud (ejecución de proyectos)

Convenio	Descripción	Monto (\$)
CHILE CRECE CONTIGO 2017	Contratación de: 1 Enfermera 44 horas, 1 Matrona 44 Horas, 1 Psicólogo 44 horas, 1 Educadora de Párvulos 33 horas, 1 Terapeuta Ocupacional 22 horas, para los componentes de A) Fortalecimiento del Desarrollo Prenatal, B) Fortalecimiento del Desarrollo Integral del Niño y Niña, C) Atención de Niños y Niñas en Situación de Vulnerabilidad	\$48.944.570
VIDA SANA OBESIDAD 2017	Contratación de: 1 Nutricionista, 1 Profesor de Educación Física, 1 Psicóloga, 1 Kinesiólogo para los componentes de A) Intervención en factores de riesgo de ENT en niños, niñas y adolescentes de 2 a 19 años, incluyendo las mujeres adolescentes post parto, B) Intervención en factores de riesgo de ENT en adultos de 20 a 64 años, incluyendo las mujeres post parto	\$36.551.641

<p>RESOLUTIVIDAD 2017</p>	<p>Compra de servicios consistentes en: A) contratación de 1 medico gestor 11 horas, B) Otorrino logia: Realización de 70 canastas de consulta de especialista, tecnóloga, exámenes y audifono, C) Gastroenterología: Realización de 80 canastas de gastroduodenoscopia, biopsia, test de ureasa y tratamiento farmacológico, D) Oftalmología: Realización de 272 canastas integrales, E) Intervenciones quirúrgicas de baja complejidad, realización de 75 intervenciones.</p>	<p>\$36.345.446</p>
<p>AGL DIGITADORES 2017</p>	<p>Contratación: 1 administrativo 44 horas, para el registro de información en SIGGES</p>	<p>\$4.115.290</p>
<p>MEJORIA EQUIDAD RURAL 2017</p>	<p>A) Contratación: de 2 TENS, jornada laboral 44 horas semanales periodo de Enero a Diciembre del año en curso, para ejercer funciones en la Posta Rural de Villa Dorotea y Puerto Edén, que permita garantizar la continuidad de la atención a la población usuaria, y reforzar el trabajo comunitario. B) Contratar ronda de refuerzo para la comuna de Villa Dorotea y Puerto Edén. C) Adquisición de Equipo Electrónico para Posta Rural de Puerto Edén. D) Adquisición de un DEA para Posta Dorotea. E) Realizar jornada de salud rural con enfoque en el modelo de atención integral de salud familiar y comunitaria.</p>	<p>\$25.511.193</p>

<p>FONDO DE FARMACIA 2017</p>	<p>Adquisición de Medicamentos de Enfermedades Crónicas e Insumos para el Manejo Avanzado de heridas del Pie Diabético. Tiene dos componentes: A) Población con Acceso Oportuno a Medicamentos en Atención Primaria de Salud, B) Gestión Farmacéutica</p>	<p>\$50.003.193</p>
<p>IMÁGENES DIAGNOSTICAS 2017</p>	<p>Compra de servicios para sus componentes de: A) Detección precoz y oportuna de cáncer de mama en etapas In situ, I y II, B) Detección precoz y derivación oportuna de displasia de cadera en niños y niñas de 3 meses, C) Detección precoz y derivación oportuna de patología biliar y cáncer de vesícula</p>	<p>\$32.310.000</p>
<p>ESPACIOS AMIGABLES 2017</p>	<p>Contratación: 11 horas semanales de matrona por 10 meses, contratación de 11 horas semanales de psicóloga por 10 meses, A) Desarrollar actividades promocionales orientadas a instalar y reforzar estilos de vida saludable, B) Desarrollar acciones que promuevan la participación juvenil, C) Incorporación del Control de Salud Integral para Adolescentes de 15 a 19 años, D) Habilitar espacio amigable con ambientación de gusto juvenil, en horarios acordes a las necesidades de los y las adolescentes. E) Atención a la demanda espontanea y/o programada con énfasis en salud sexual y reproductiva, F) Atenciones Psicosociales, como consulta de salud mental e intervenciones preventivas de uso de sustancias en adolescentes.</p>	<p>\$6.465.280</p>
<p>SALA IRA 2017</p>	<p>Contratación de 1 profesional Kinesiólogo 44 horas semanales para funcionamiento de sala IRA</p>	<p>\$12.897.922</p>
<p>GES ODONTOLOGICO 2017</p>	<p>A) Componente 1: Atención dental en niños (GES salud oral 6 años), Componente 2: Atención dental en embarazadas, Componente 3: Atención dental de Urgencia, Componente 4: Atención Odontológica adultos 60 años</p>	<p>\$34.375.987</p>

ODONTOLOGICO INTEGRAL 2017	A) Componente 1: Resolución de Especialidades Odontológicas en APS, Componente 2: Promoción, Prevención y Recuperación de Salud Bucal, Componente 3: Mas sonrisas para Chile.	\$28.418.316
MEJORAMIENTO ACCESO ODONTOLOGICO 2017	A) Componente 1: Atención Odontológica de Morbilidad, Componente 2: Atención Odontológica Integral a Estudiantes de Cuarto Año de Educación Media	\$21.008.042
SEMBRANDO SONRISAS 2017	A) Componente 1: Promoción y Prevención de la salud bucal en población parvularia, Componente 2: Diagnostico de la Salud bucal en población parvularia, Componente 3: Prevención individual especifica en población parvularia	\$1.918.150
PESPI 2017	Financiamiento para: A) Generar acciones que permitan contribuir a mejorar la calidad, accesibilidad y resolutiveidad en la atención de salud a través de estrategias de facilitadores, asesores, sensibilización y capacitación con enfoque intercultural, B) Incorporar la transversalización del enfoque intercultural en los programas de salud mediante la ejecución de estrategias orientadas a mejorar la pertinencia cultural de las actividades de salud. C) Apoyar procesos orientados a reconocimiento, salvaguarda, fortalecimiento y complementariedad de los sistemas culturales de salud de los pueblos indígenas. D) Desarrollar el programa con la participación activa de los pueblos indígenas en la formulación y evaluación de los planes de salud intercultural en la red de servicios, a través de mesas regionales, provinciales y locales.	\$7.169.724

<p><u>PILOTO CONTROL SALUD ESCOLAR 2017</u></p>	<p>Contratación: 1 profesional de Enfermería 44 horas, 1 TENS 44 horas, 1 Nutricionista 22 Horas, Adquisición de equipamiento, insumos clínicos y/o escritorio para el desarrollo de actividades. Componente A) Mejorar el autocuidado de la salud y la pesquisa de los problemas de salud más prevalentes en la población de 5 a 9 años, a través de controles de salud realizados en el establecimiento educacional, actividades promocionales y preventivas.</p>	<p>\$23.272.202</p>
<p><u>MODELO CESFAM 2017</u></p>	<p>Componente A) Consolidar el modelo de atención integral de salud familiar y comunitaria en los establecimientos de atención primaria de salud y reconocer el esfuerzo del equipo de salud y la comuna, a través de la entrega de un estímulo financiero anual, a aquellos establecimientos que hayan cumplido con los requisitos señalados en el programa: evaluación, programados y realizados de acciones orientadas a materializarlo.</p>	<p>\$6.410.182</p>
<p><u>CAMPAÑA INVIERNO 2017</u></p>	<p>Contratación de un Técnico de Nivel Superior en Enfermería para refuerzo campaña vacunación antiinfluenza, actividades en terreno y vacunatorios de la comuna.</p>	<p>\$954.520</p>
<p><u>APOYO RADIOLOGICO 2017</u></p>	<p>Compra de servicios de radiografías de tórax para el diagnóstico de Neumonía Adquirida en la Comunidad (NAC) a nivel de los centros de salud APS</p>	<p>\$4.803.400</p>
<p><u>ADDENDUM FOFAR 2017</u></p>	<p>Adquisición de Impresoras térmicas y sus insumos</p>	<p>\$2.374.800</p>



5.-ÁREA DE CEMENTERIO

5.1.- Proyectos ejecutados año 2017

NOMBRE	CONSTRUCCIÓN DE VEREDAS PEATONALES, EN PATIOS 1 Y 2 DEL CEMENTERIO PADRE PEDRO MARIA ROSSA, EN PUERTO NATALES.
OBJETIVO	Mantener buen Estado de Conservación.
ACCIONES	Licitación Privada - Administración directa CORMUNAT.
RESULTADOS	<p>Construcción de 670 Mts2 de veredas peatonales al interior del Cementerio Padre Pedro María Rossa, patios 1 y 2.</p> <p>Plazo inicio de la obra 07 de Febrero 2017.</p> <p>Plazo término de la obra: 31 de Marzo 2017.</p>
PRESUPUESTO	\$ 20.000.000.-
NOMBRE	CONSTRUCCIÓN PABELLON NICHOS MURALES ADULTOS EN CEMENTERIO PADRE PEDRO MARIA ROSSA, PUERTO NATALES.
OBJETIVO	Dar cumplimiento a los Artículos 29, 32 y 33 del Reglamento General de Cementerios.
ACCIONES	Licitación Privada - Administración directa CORMUNAT.
RESULTADOS	Construcción de pabellón de 100 nichos murales adultos ubicados en Patio 2 del Cementerio Padre Pedro María Rossa
PRESUPUESTO	\$ 53.000.000.-

NOMBRE	CONSTRUCCIÓN COLUMBARIO CEMENTERIO PADRE PEDRO MARÍA ROSSA, PUERTO NATALES
OBJETIVO	Dar cumplimiento al Artículo 29 del Reglamento General de Cementerios.
ACCIONES	Licitación Privada - Administración directa CORMUNAT.
RESULTADOS	<p>Construcción de un Columbario de Hormigón, con capacidad de 30 casilleros de 40 x 40 x 50 cms., y de 10 casilleros de 90 x 40 x 50 cms.</p> <p>Plazo inicio de la obra 07 de Septiembre 2017</p> <p>Plazo término de la obra: 25 de Octubre 2017</p> <p>Informe de ampliación de plazo, modifica la entrega de la construcción para el 15 de Diciembre 2017.</p>
PRESUPUESTO	\$ 7.000.000.-
NOMBRE	COMPLEMENTACIÓN PROYECTO DENOMINADO CONSTRUCCIÓN NICHOS MURALES DE EMERGENCIA CEMENTERIO PADRE ROSSA, NATALES
OBJETIVO	Traslado de fallecidos desde Cementerio Padre Hurtado al Cementerio Padre Rossa.
ACCIONES	Proyecto FRIL – Ilustre Municipalidad de Natales.
RESULTADOS	<p>Reparación de pabellón de 40 nichos murales adultos, más la construcción de 8 nichos ubicados de a 4 en ambos extremos del pabellón.</p> <p>Obra incluye pintura de nichos, reparación de vereda y construcción e instalación escalera. Plazo de la obra 90 días corridos.</p>
PRESUPUESTO	\$ 19.000.000.-

6.- BALANCE DE EJECUCIÓN 2017

6.1.- Ingreso Educación 2017

 REPUBLICA DE CHILE
 MINISTERIO DEL INTERIOR
 SECRETARIA DE DESARROLLO REGIONAL
 Y ADMINISTRATIVO

 CORPORACION DE EDUCACION SALUD Y MENORES
 TRIMESTRE : CUARTO
 PAGINA 1 DE 2

**BALANCE DE EJECUCION
 PRESUPUESTARIO ACUMULADO
 INGRESOS DE 2017
 EDUCACION**

CODIGO	DENOMINACION	PRESUPUESTO INICIAL	PRESUPUESTO VIGENTE	INGRESOS PERCIBIDOS	SALDO PRESUPUESTAR	Miles \$
						INGRESOS POR PERCIBIR
00-00-000-000-000	DEUDORES PRESUPUESTARIOS	7,883,543	9,805,406	9,226,710	578,697	
03-00-000-000-000	C X C TRIBUTOS SOBRE EL USO DE BIENES					
03-01-000-000-000	PATENTES Y TASAS POR DERECHOS					
03-02-000-000-000	PERMISOS Y LICENCIAS					
03-03-000-000-000	PARTICIPACIÓN EN IMPUESTO TERRITORIAL					
03-99-000-000-000	OTROS TRIBUTOS					
05-00-000-000-000	C X C TRANSFERENCIAS CORRIENTES	7,756,260	8,933,003	8,357,021	575,983	
05-01-000-000-000	DEL SECTOR PRIVADO					
05-03-000-000-000	DE OTRAS ENTIDADES PÚBLICAS	7,756,260	8,933,003	8,357,021	575,983	
06-00-000-000-000	C X C RENTAS DE LA PROPIEDAD					
06-01-000-000-000	ARRIENDO DE ACTIVOS NO FINANCIEROS					
06-02-000-000-000	DIVIDENDOS					
06-03-000-000-000	INTERESES					
06-04-000-000-000	PARTICIPACIÓN DE UTILIDADES					
06-99-000-000-000	OTRAS RENTAS DE LA PROPIEDAD					
07-00-000-000-000	C X C INGRESOS DE OPERACIÓN					
07-01-000-000-000	VENTA DE BIENES					
07-02-000-000-000	VENTA DE SERVICIOS					
08-00-000-000-000	C X C OTROS INGRESOS CORRIENTES	127,283	872,403	869,689	2,714	
08-01-000-000-000	RECUPERACIONES Y REEMBOLSOS POR	99,500	242,502	241,787	714	
08-02-000-000-000	MULTAS Y SANCIONES PECUNIARIAS					
08-03-000-000-000	PARTICIPACIÓN DEL FONDO COMÚN					
08-04-000-000-000	FONDOS DE TERCEROS					
08-99-000-000-000	OTROS	27,783	629,901	627,902	2,000	
10-00-000-000-000	C X C VENTA DE ACTIVOS NO FINANCIEROS					
10-01-000-000-000	TERRENOS					
10-02-000-000-000	EDIFICIOS					
10-03-000-000-000	VEHÍCULOS					
10-04-000-000-000	MOBILIARIO Y OTROS					
10-05-000-000-000	MÁQUINAS Y EQUIPOS					
10-06-000-000-000	EQUIPOS INFORMÁTICOS					
10-07-000-000-000	PROGRAMAS INFORMÁTICOS					
10-99-000-000-000	OTROS ACTIVOS NO FINANCIEROS					
11-00-000-000-000	C X C VENTAS DE ACTIVOS FINANCIEROS					
11-01-000-000-000	VENTA O RESCATE DE TÍTULOS Y VALORES					
11-02-000-000-000	VENTA DE ACCIONES Y PARTICIPACIONES					
11-99-000-000-000	OTROS ACTIVOS FINANCIEROS					
12-00-000-000-000	C X C RECUPERACIÓN DE PRÉSTAMOS					
12-02-000-000-000	HIPOTECARIOS					
12-06-000-000-000	POR ANTICIPOS A CONTRATISTAS					
12-07-000-000-000	POR ANTICIPOS POR CAMBIO DE					
12-09-000-000-000	POR VENTAS A PLAZO					

**BALANCE DE EJECUCION
PRESUPUESTARIO ACUMULADO
INGRESOS DE 2017
EDUCACION**

CODIGO	DENOMINACION	PRESUPUESTO INICIAL	PRESUPUESTO VIGENTE	INGRESOS PERCIBIDOS	Miles \$	
					SALDO PRESUPUESTAR	INGRESOS POR PERCIBIR
12-10-000-000-000	INGRESOS POR PERCIBIR					
13-00-000-000-000	C X C TRANSFERENCIAS PARA GASTOS DE					
13-01-000-000-000	DEL SECTOR PRIVADO					
13-03-000-000-000	DE OTRAS ENTIDADES PÚBLICAS					
13-04-000-000-000	DE EMPRESAS PUBLICAS NO FINANCIERAS					
13-06-000-000-000	DE GOBIERNOS EXTRANJEROS					
14-00-000-000-000	ENDEUDAMIENTO					
14-01-000-000-000	ENDEUDAMIENTO INTERNO					
15-00-000-000-000	SALDO INICIAL DE CAJA					
TOTALES		7,883,543	9,805,406	9,226,710	578,697	



VICTOR MANSILLA VIDAL
JEFE FINANZAS



ALEJANDRO VELASQUEZ RUIZ
SECRETARIA GENERAL



REPUBLICA DE CHILE
 MINISTERIO DEL INTERIOR
 SECRETARIA DE DESARROLLO REGIONAL
 Y ADMINISTRATIVO

CORPORACION DE EDUCACION SALUD Y MENORES
 TRIMESTRE : CUARTO
 PAGINA 2 DE 2

BALANCE DE EJECUCION
 PRESUPUESTARIO ACUMULADO
 GASTOS DE 2017
 EDUCACION

CODIGO	DENOMINACION	PRESUPUESTO INICIAL	PRESUPUESTO VIGENTE	OBLIGACION DEVENGADA	SALDO PRESUPUESTAR	Miles \$
						DEUDA EXIGIBLE
30-01-000-000-000	COMPRA DE TITULOS Y VALORES					
30-02-000-000-000	COMPRA DE ACCIONES Y PARTICIPACIONES					
30-99-000-000-000	OTROS ACTIVOS FINANCIEROS					
31-00-000-000-000	C X P INICIATIVAS DE INVERSIÓN					
31-01-000-000-000	ESTUDIOS BÁSICOS					
31-02-000-000-000	PROYECTOS					
32-00-000-000-000	C X P PRÉSTAMOS					
32-02-000-000-000	HIPOTECARIOS					
32-06-000-000-000	POR ANTIPOPOS A CONTRATISTAS					
32-07-000-000-000	POR ANTIPOPOS POR CAMBIO DE					
32-09-000-000-000	POR VENTAS A PLAZO					
33-00-000-000-000	C X P TRANSFERENCIAS DE CAPITAL					
33-01-000-000-000	AL SECTOR PRIVADO					
33-03-000-000-000	A OTRAS ENTIDADES PÚBLICAS					
34-00-000-000-000	C X P SERVICIO DE LA DEUDA	250,000	90,102	90,102		
34-01-000-000-000	AMORTIZACIÓN DEUDA INTERNA					
34-03-000-000-000	INTERESES DEUDA INTERNA					
34-05-000-000-000	OTROS GASTOS FINANCIEROS DEUDA					
34-07-000-000-000	DEUDA FLOTANTE	250,000	90,102	90,102		
35-00-000-000-000	SALDO FINAL DE CAJA	6,306				
TOTALES		7,883,543	9,805,406	9,185,522	619,884	

 VICTOR MANSILLA VIDAL
 JEFE FINANZAS

 ALEJANDRO VELASQUEZ RUIZ
 SECRETARIA GENERAL



6.3.- Ingreso Salud 2017

REPUBLICA DE CHILE
MINISTERIO DEL INTERIOR
SECRETARIA DE DESARROLLO REGIONAL
Y ADMINISTRATIVO

CORPORACION DE EDUCACION SALUD Y MENORES DE PUERTO NATALES
TRIMESTRE : CUARTO
PAGINA 1 DE 1

BALANCE DE EJECUCION
PRESUPUESTARIO ACUMULADO
INGRESOS DE 2017
SALUD

Miles \$						
CODIGO	DENOMINACION	PRESUPUESTO INICIAL	PRESUPUESTO VIGENTE	INGRESOS PERCIBIDOS	SALDO PRESUPUESTAR	INGRESOS POR PERCIBIR
00-00-000-000-000	DEUDORES PRESUPUESTARIOS 111	2,447,010	2,514,010	2,198,225	315,785	
03-00-000-000-000	C X C TRIBUTOS SOBRE EL USO DE BIENES					
03-03-000-000-000	PARTICIPACIÓN EN IMPUESTO TERRITORIAL					
03-99-000-000-000	OTROS TRIBUTOS					
05-00-000-000-000	C X C TRANSFERENCIAS CORRIENTES	1,847,410	1,842,410	1,637,637	204,773	
05-03-000-000-000	DE OTRAS ENTIDADES PÚBLICAS	1,847,410	1,842,410	1,637,637	204,773	
06-01-000-000-000	ARRIENDO DE ACTIVOS NO FINANCIEROS					
06-02-000-000-000	DIVIDENDOS					
06-03-000-000-000	INTERESES					
06-04-000-000-000	PARTICIPACIÓN DE UTILIDADES					
06-99-000-000-000	OTRAS RENTAS DE LA PROPIEDAD					
07-01-000-000-000	VENTA DE BIENES					
07-02-000-000-000	VENTA DE SERVICIOS					
08-00-000-000-000	C X C OTROS INGRESOS CORRIENTES	584,600	656,600	545,588	111,012	
08-99-000-000-000	OTROS	464,600	536,600	457,120	79,480	
10-01-000-000-000	TERRENOS					
10-02-000-000-000	EDIFICIOS					
10-03-000-000-000	VEHÍCULOS					
10-04-000-000-000	MOBILIARIO Y OTROS					
10-05-000-000-000	MÁQUINAS Y EQUIPOS					
10-06-000-000-000	EQUIPOS INFORMÁTICOS					
10-07-000-000-000	PROGRAMAS INFORMÁTICOS					
10-99-000-000-000	OTROS ACTIVOS NO FINANCIEROS					
11-02-000-000-000	VENTA DE ACCIONES Y PARTICIPACIONES					
11-99-000-000-000	OTROS ACTIVOS FINANCIEROS					
12-02-000-000-000	HIPOTECARIOS					
12-05-000-000-000	POR ANTICIPOS A CONTRATISTAS					
12-07-000-000-000	POR ANTICIPOS POR CAMBIO DE					
12-09-000-000-000	POR VENTAS A PLAZO					
12-10-000-000-000	INGRESOS POR PERCIBIR					
15-00-000-000-000	SALDO INICIAL DE CAJA	15,000	15,000	15,000		
TOTALES		2,447,010	2,514,010	2,198,225	315,785	

VICTOR MANSILLA VIDAL
JEFE FINANZAS

ALEJANDRO VELASQUEZ RUIZ
SECRETARIO GENERAL



REPUBLICA DE CHILE
 MINISTERIO DEL INTERIOR
 SECRETARIA DE DESARROLLO REGIONAL
 Y ADMINISTRATIVO

CORPORACION DE EDUCACION SALUD Y MENORES DE PUERTO NATALES
 TRIMESTRE : CUARTO
 PAGINA 2 DE 2

BALANCE DE EJECUCION
 PRESUPUESTARIO ACUMULADO
 GASTOS DE 2017
 SALUD

CODIGO	DENOMINACION	PRESUPUESTO INICIAL	PRESUPUESTO VIGENTE	OBLIGACION DEVENGADA	Miles \$	
					SALDO PRESUPUESTAR	DEUDA EXIGIBLE
TOTALES		2.447.010	2.514.010	2.341.740	172.270	120.278

 VICTOR MANSILLA VIDAL
 JEFE FINANZAS

 ALEJANDRO VELÁSQUEZ RUIZ
 SECRETARIO GENERAL



6.5 Ingreso Cementerio 2017

REPUBLICA DE CHILE
MINISTERIO DEL INTERIOR
SECRETARIA DE DESARROLLO REGIONAL
Y ADMINISTRATIVO

CORPORACION DE EDUCACION, SALUD Y MENORES
TRIMESTRE : CUARTO
PAGINA 1 DE 1

BALANCE DE EJECUCION PRESUPUESTARIO ACUMULADO INGRESOS DE 2017 CEMENTERIO

CODIGO	DENOMINACION	PRESUPUESTO INICIAL	PRESUPUESTO VIGENTE	INGRESOS PERCIBIDOS	SALDO PRESUPUESTAR	Miles \$
						INGRESOS POR PERCIBIR
03-00-000-000-000	C X C TRIBUTOS SOBRE EL USO DE BIENES					
05-00-000-000-000	C X C TRANSFERENCIAS CORRIENTES	14,660	14,660	13,365	1,295	
07-00-000-000-000	C X C INGRESOS DE OPERACIÓN					
08-00-000-000-000	C X C OTROS INGRESOS CORRIENTES	265,920	266,220	216,207	68,013	
08-01-000-000-000	RECUPERACIONES Y REEMBOLSOS POR	2,200	2,200	1,461	739	
TOTALES		280,580	300,880	231,573	69,307	



VICTOR MANSILLA VIDAL
JEFE FINANZAS



ALEJANDRO VELASQUEZ RUIZ
SECRETARIO GENERAL

