



# MEMORIA ANUAL 2018

CORPORACIÓN DE EDUCACIÓN, SALUD Y MENORES DE PUERTO NATALES

## Índice

1.-	Introducción.....	Pág.-	3
2.-	Organigrama.....	Pág.-	4
3.-	Área Educación.....	Pág.-	5
3.1.-	Dotación Funcionarios .....	Pág.-	5
3.2.-	Matriculas de Alumnos .....	Pág.-	6
3.3.-	Porcentaje asistencia alumnos.....	Pág.-	7
3.4.-	Resultados PSU.....	Pág.-	7
3.5.-	Becas Otorgadas.....	Pág.-	7
3.5.1.	Beca Excelencia Académica.....	Pág.-	7
3.5.2.	Beca Presidente de la República.....	Pág.-	8
3.5.3.	Beca Indígena.....	Pág.-	8
3.6.-	Capacitaciones Docentes .....	Pág.-	9
3.7.-	Inversión Educativa.....	Pág.-	13
3.7.1.	Proyectos Cormunat.....	Pág.-	13
3.7.2.	Proyectos FRIL.....	Pág.-	16
3.7.3.	Proyectos Postulando a Diseño.....	Pág.-	16
4.-	Área Salud.....	Pág.-	17
4.1.-	Programas Cefsam.....	Pág.-	17
4.2.-	Fotografías Área Salud.....	Pág.-	26
4.3.-	Capacitaciones Realizadas.....	Pág.-	27
5.-	Área Cementerio.....	Pág.-	33
5.1.-	Proyectos Ejecutados .....	Pág.-	28-31
6.-	Balance Cormunat .....	Pág.-	36
6.1.-	Ingreso Educación .....	Pág.-	36
6.2.-	Gastos Educación .....	Pág.-	38
6.3.-	Ingreso Salud .....	Pág.-	40
6.4.	Gastos Salud .....	Pág.-	42
6.5.-	Ingreso Cementerio .....	Pág.-	44
6.6.-	Gastos Cementerio .....	Pág.-	45



## 1.- Introducción:

La Corporación Municipal de Natales, es una entidad de derecho privado sin fines de lucro, cuya Personalidad Jurídica del Ministerio de Justicia lleva el N° 506 de fecha 18 de Junio de 1984, debiendo regirse por los estatutos que al efecto se elaboraron, y por las disposiciones contenidas en el Decreto Ley N° 3.063 de 1980 y sus modificaciones. La fecha de fundación es el 01 de Octubre de 1984 y hasta el día de hoy se encuentra realizando funciones al servicio de la comunidad natalina. Entre sus finalidades se encuentran el administrar y operar las áreas de Educación, Salud y Cementerio, adoptando las medidas necesarias para su dotación, ampliación y perfeccionamiento, además de difundir a la opinión pública el conocimiento de los objetivos que impulsa la Corporación y las realizaciones que lleva a cabo.

Corporación de Educación, Salud y Menores de Puerto Natales tiene bajo su administración un total de 11 Establecimientos Educativos: 7 de enseñanza básica, una escuela especial, un liceo de enseñanza media científico humanista, un liceo de enseñanza técnico – profesional y un centro de educación integral de adultos. Además se agrega bajo su administración cuatro jardines infantiles vía transferencia de fondos. Un hogar de menores, un centro de salud familiar, dos Postas de salud rural y dos Cementerios.

A Diciembre del año 2018 la dotación de funcionarios que posee la Cormunat es de 504 funcionarios, distribuidos en las áreas de educación, salud y cementerio.

## 2.- ORGANIGRAMA CORMUNAT

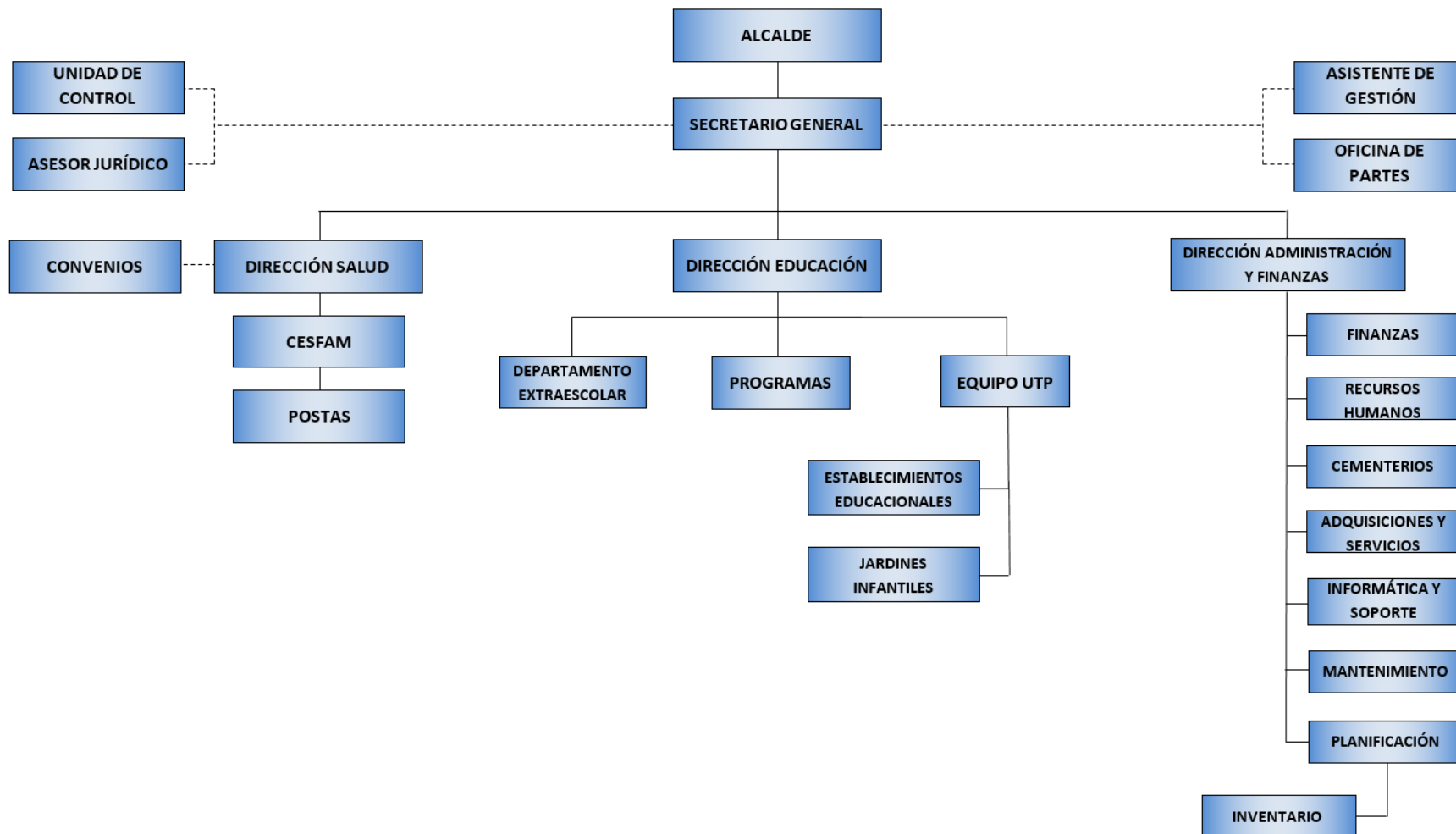

### 3.- ÁREA DE EDUCACIÓN

Dentro del marco legal de sus funciones, la Cormunat se encuentra con el deber de administrar y operar el área de la educación, adoptando las medidas necesarias para su dotación, ampliación y perfeccionamiento.

A continuación se mostrarán los indicadores que reflejan los resultados de las tareas efectuadas por las instituciones que están bajo nuestra supervisión en base a lo mencionado anteriormente.

#### 3.1.- Dotación funcionarios a Diciembre 2018

	DOCENTES	ASISTENTES DE LA EDUCACION
<b>ESTABLECIMIENTOS</b>	178	83
<b>FONDOS SEP</b>	33	31
<b>FONDOS PIE</b>	28	19
<b>TOTAL</b>	<b>239</b>	<b>133</b>

La dotación de personal a Diciembre 2018 se fundamenta en las necesidades de atención de nuestros estudiantes que pertenecen a programa y a los diagnósticos asociados.

Todas estas contrataciones se ajustan a lo que la normativa permite, es decir, contrataciones vía Subvención SEP o PIE, en concordancia con los Proyectos Educativos Institucionales (PEI) de cada Establecimiento, sus Planes de Mejora (PME) y las necesidades educativas de nuestros estudiantes.

Es importante señalar que en marzo de cada año los establecimientos que reciben Subvención Escolar Preferencial, asignan horas a docentes para ejecutar talleres, horas contratadas hasta noviembre de cada año, y que son principalmente destinadas a talleres extraescolar y de apoyo pedagógico para los estudiantes. Estas horas se le asignan generalmente a los mismos docentes del establecimiento, y su continuidad para el siguiente año depende del logro de los objetivos planificados en el Plan de Mejoramiento.

### 3.2.- Matrículas de alumnos en los Establecimientos Municipales y Jardines Infantiles VTF

ESTABLECIMIENTOS	2017	2018
BERNARDO O'HIGGINS	599	599
SANTIAGO BUERAS	296	315
JUAN LADRILLERO	381	400
BAUDILIA AVENDAÑO	205	201
MIGUEL MONTECINOS	11	12
FRONTERIZA DOROTEA	10	10
NICOLAS MLADINIC	22	22
SENO OBSTRUCCION	4	4
GABRIELA MISTRAL	327	327
LUIS C. MARTINEZ	244	263
CARLOS YAÑEZ MOYA	126	128
CARLOS YAÑEZ MOYA CONSCRIPTOS	127	104
<b>TOTAL COMUNAL</b>	<b>2352</b>	<b>2385</b>

El aumento de matrículas del año 2018 se debe a la adjudicación de la educación de los soldados conscriptos del Destacamento Acorazado N° 5 "Lanceros" de la comuna, licitación que dura un año académico, y con un total de 104 estudiantes.

JARDINES	SALA CUNA MENOR	SALA CUNA MAYOR	MEDIO MENOR	MEDIO MAYOR	TOTAL
Montañas Azules	18	21	24	24	87
Shenu Aike	18	20	24	24	86
Bello Amanecer	21		26		47
Nubes Australes	20	20	24	24	88

### 3.3.- Porcentaje de asistencia de alumnos a los establecimientos educacionales

ESTABLECIMIENTOS	jul-17	jul-18
BERNARDO O´HIGGINS	91	90.9
SANTIAGO BUERAS	86.6	89
JUAN LADRILLERO	88	89.5
BAUDILIA AVENDAÑO	90	93
MIGUEL MONTECINOS	70	75
FRONTERIZA DOROTEA	88	90
NICOLAS MLADINIC	89.2	91.3
SENO OBSTRUCCION	88	88
GABRIELA MISTRAL	89	91
LUIS C. MARTINEZ	85.5	83.7
CARLOS YAÑEZ MOYA	85	88

### 3.4.- Resultados PSU

ESTABLECIMIENTOS	LENGUAJE	MATEMATICAS	CIENCIAS	HISTORIA
LICEO GABRIELA MISTRAL	450	444	444	462
LICEO POLITECNICO LUIS CRUZ MARTINEZ	420	370	380	400

### 3.5.-Becas otorgadas a alumnos el año 2017

#### 3.5.1.- Beca excelencia académica:

ESTABLECIMIENTO	CANTIDAD BECADOS
GABRIELA MISTRAL	19
LUIS CRUZ MARTINEZ	2
<b>TOTAL</b>	<b>21</b>

### 3.5.2.- Beca Presidente de la República:

ESTABLECIMIENTO	CANTIDAD BECADOS
Liceo Gabriela Mistral	40
Liceo Luis Cruz Martínez	19
<b>TOTAL</b>	<b>59</b>

### 3.5.3.- Beca Indígena:

ESTABLECIMIENTO	CANTIDAD BECADOS
BAUDILIA AVENDAÑO	27
JUAN LADRILLERO	43
NICOLAS MLADINIC	04
SANTIAGO BUERAS	41
BERNARDO O´HIGGINS	44
MIGUEL MONTECINOS	0
FRONTERIZA DOROTEA	01
CARLOS YAÑEZ MOYA	06
GABRIELA MISTRAL	68
LUIS CRUZ MARTINEZ	55
SENO OBSTRUCCION	0
<b>TOTAL</b>	<b>289</b>



### 3.6.- Capacitaciones Docentes 2018

CURSO	RELATOR	BENEFICIARIOS	CUPOS	TIEMPO	FINANCIAMIENTO	COSTO
TALLER DE MATERIAL EDUCATIVO PARA EDUCACIÓN PARVULARIA	EDUCEA	TÉCNICOS DE AULA	30	30 HRS	FRANQUICIA TRIBUTARIA= FAEP	\$4.500.000
TALLER DE RESOLUCIÓN DE CONFLICTOS	EDUCEA	ASISTENTES DE LA EDUCACIÓN	30	20 horas	FRANQUICIA TRIBUTARIA= FAEP	3.000.000
TALLER DE RESOLUCIÓN DE CONFLICTOS.	BOLETIN DEL TRABAJO	TODOS LOS FUNCIONARIOS DE LA ESCUELA CAPITÁN JUAN LADRILLERO	45	8 HORAS	FRANQUICIA TRIBUTARIA= FAEP	\$1.500.000
TALLER DE RESOLUCIÓN DE CONFLICTOS.	BOLETIN DEL TRABAJO	TODOS LOS FUNCIONARIOS DEL LICEO LUIS CRUZ MARTINEZ	45	8 horas	FRANQUICIA TRIBUTARIA= FAEP	\$1.500.000
DESARROLLO DE ACTIVIDADES COGNITIVAS	MG EDUCA	PROFESIONALES DE LA ESCUELA DIFERENCIAL NICOLÁS MLADINIC	47	16 hrs	GRATUITO	GRATUITO
REPASO DE OPERACIÓN DE CALDERAS	IST	AUXILIARES DE ESTABLECIMIENTOS	20	8 hrs	GRATUITO	GRATUITO
CURSO CAPACITACIÓN EN HIGIENE Y UTILIZACIÓN DE ARTICULOS DE LIMPIEZA	IST	AUXILIARES DE ESTABLECIMIENTOS	20	8 hrs	GRATUITO	GRATUITO
TALLER DE HERRAMIENTAS PARA EL DESARROLLO DE HABILIDADES SOCIALES EN EL CONTEXTO DEL ASISTENTE DE EDUCACIÓN	BOLETIN DEL TRABAJO	ASISTENTES DE LA EDUCACIÓN	30	20 hrs	FRANQUICIA TRIBUTARIA= FAEP	3.000.000
TALLER DE EVALUACIÓN EDUCATIVA	BOLETIN DEL TRABAJO	PROFESORES ESTABLECIMIENTOS	30	20 hrs	FRANQUICIA TRIBUTARIA= FAEP	4.500.000

Con respecto a las capacitaciones realizadas en el año 2017, estas cumplen con las necesidades que cada establecimiento informó en su oportunidad, basados esencialmente en la evaluación docente, SIMCE, etc.

Como política de la Cormunat, se ha favorecido el trabajo de los docentes destacados de la comuna como tutores en los planes de Superación profesional, considerando también para los próximos años a los docentes que han sido encasillados en tramos de experto I y II.<sup>1</sup>

#### Fotografías Capacitación Docente 2018



<sup>1</sup> Para acceder al tramo profesional Temprano: contar con cuatro o más años de experiencia profesional.

Para acceder al tramo profesional Avanzado: contar con cuatro o más años de experiencia profesional

Para acceder al tramo Experto I: Contar con al menos ocho años de experiencia profesional.

Para acceder al tramo Experto II: Contar con al menos doce años de experiencia profesional.





- ✓ Programa Piloto “WE LEARN”

Junto a esto también hemos querido implementar un programa piloto de Inglés denominado “WE LEARN” 2019-2020, el cual estamos seguros que contribuirá significativamente al desarrollo y aprendizaje de nuestros estudiados , este proyecto beneficiará a cuatro de nuestros establecimientos y cuenta con un financiamiento de \$50.000.000.-

**Establecimientos beneficiados:**

- Escuela Libertador Bernardo O’Higgins
- Escuela Coronel Santiago Bueras
- Escuela Capitán Juan Ladrillero
- Escuela Baudilia Avendaño de Youssuff





### 3.7.- Inversión educativa

#### ✓ Proyectos Relacionados con Mineduc

AÑO	NOMBRE DE PROYECTO	APORTE MINEDUC
2018	POSTULACIÓN PROYECTO PLAN DE EQUIPAMIENTO DE ESTABLECIMIENTO DE ENSEÑANA MEDIA TÉCNICO PROFESIONAL, ESPECIALIDAD DE MECÁNICA AUTOMOTRIZ	\$196.165.534.-
2018	PROYECTO REPOSICION MOBILIARIOS ESCUELAS Y LICEOS MUNICIPALIZADOS NATALES	\$283.527.000.-
2018	PROYECTO DE APOYO AL TRANSPORTE ESCOLAR EN ZONAS RURALES, EL CUAL SE EJECUTARÁ EN EL AÑO 2019.-	\$12.000.000.-

#### ✓ Proyectos Junji

AÑO	NOMBRE DE PROYECTO	APORTE MINEDUC
2018	PROYECTO AMPLIACIÓN JARDÍN INFANTIL BELLO AMANECER	\$480.400.000.-

#### 3.7.1.- Proyectos FRIL FNDR AÑO 2018

Estos Proyectos FRIL, son Proyectos en Proceso de Ejecución

RBD	PROYECTO	INICIO DE OBRA	FIN DE OBRA	ESTADO DE AVANCE (%)
8415-8	CONSTRUCCIÓN RED DE AGUAS LLUVIAS ESCUELA CAPITÁN JUAN LADRILLERO	PMU-SUBDERE	\$ 59.408.228	EN EJECUCIÓN
8411-5	MEJORAMIENTO PATIO DE ACCESO Y CIERRE PERIMETRAL LICEO LUIS CRUZ MARTÍNEZ	FNDR –FRIL 2018	\$ 61.200.000	EN EJECUCIÓN
24300-0	MEJORAMIENTO ACCESO Y OBRAS COMPLEMENTARIAS LICEO GABRIELA MISTRAL	FNDR –FRIL 2018	\$ 58.600.000	FINALIZADO
	MEJORAMIENTO CIERRE PERIMETRAL Y OTROS ESCUELA F-2 Y ESCUELA G-7 DOROTEA, NATALES	FNDR –FRIL 2018	\$63.833.000	EN EJECUCIÓN



Fuente: Fotografía Departamento Planificación Cormunat (Proyecto Mejoramiento Patio Acceso LCM)





### **3.7.2. Proyectos Financiados con Recursos SEP**

También podemos destacar dentro de nuestros proyectos y financiamiento año 2018, la prestación de servicio de bus de acercamiento que se le está brindando actualmente a la escuela Baudilia Avendaño de Yousuff, escuela Capitán Juan Ladrillero y escuela Libertador Bernardo O´Higgins, el cual el costo total estimativo es de \$50.000.000 pesos.-

Importante destacar la Beca de Continuidad para estudiantes matriculados en establecimientos Municipales de enseñanza media por un monto de \$19.320.000.-

### **3.7.3. Proyectos Financiados con Recurso FAEP**

<b>AÑO</b>	<b>NOMBRE DE PROYECTO</b>	<b>APORTE MINEDUC</b>
2018	CONSERVACIÓN SISTEMA CALEFACCIÓN CENTRAL	\$35.000.000.-
2018	CONSERVACIÓN ACONDICIONAMIENTO Y PINTURA TECHUMBRE ESCUELA SANTIAGO BUERAS	\$30.000.000.-





#### 4.- ÁREA DE SALUD

Como se mencionaba al inicio de la memoria, la CORMUNAT tiene como misión generar, gestionar y coordinar recursos monetarios disponibles con el fin de garantizar una atención efectiva, oportuna, humanitaria, equipada, con funcionarios capacitados y con la mayor cobertura posible en las áreas de la salud rural y en el Cesfam de la comuna de Natales.

Los datos que se presentarán a continuación son las acciones que se han tomado durante el año 2018 para cumplir con la misión encomendada.

- **4.1.-Programas de reforzamiento de la atención primaria en salud (PRAPS)**

Convenio	Descripción	Monto (\$)
<a href="#">CHILE CRECE CONTIGO 2018</a>	Contratación de: 1 Enfermera 44 horas, 1 Matrona 44 Horas, 1 Psicólogo 44 horas, 1 Educadora de Párvulos 33 horas, 1 Terapeuta Ocupacional 22 horas, para los componentes de A) Fortalecimiento del Desarrollo Prenatal, B) Fortalecimiento del Desarrollo Integral del Niño y Niña, C) Atención de Niños y Niñas en Situación de Vulnerabilidad	\$ 50.217.129
<a href="#">VIDA SANA OBESIDAD 2018</a>	Contratación de: 1 Nutricionista, 1 Profesor de Educación Física, 1 Psicóloga, 1 Kinesiólogo para los componentes de A) Intervención individual a la población beneficiaria de 2 a 64 años. B) Intervenciones grupales a la población beneficiaria de 2 a 64 años con enfoque comunitario.	\$38.320.586

<p><a href="#">RESOLUTIVIDAD 2018</a></p>	<p>Compra de servicios consistentes en: A) contratación de 1 medico gestor 11 horas, B) Otorrino logia: Realización de 70 canastas de consulta de especialista, tecnóloga, exámenes y audífono, C) Gastroenterología: Realización de 80 canastas de gastroduodenoscopia, biopsia, test de ureasa y tratamiento farmacológico, D) Oftalmología: Realización de 278 canastas integrales, E) Intervenciones quirúrgicas de baja complejidad, realización de 75 intervenciones.</p>	<p>\$34.682.748</p>
<p><a href="#">AGL DIGITADORES 2018</a></p>	<p>Contratación: 1 administrativo 44 horas, para el registro de información en SIGGES</p>	<p>\$4.219.000</p>
<p><a href="#">MEJORIA EQUIDAD RURAL 2018</a></p>	<p>A)Contratación: de 2 TENS, jornada laboral 44 horas semanales periodo de Enero a Diciembre del año en curso, para ejercer funciones en la Posta Rural de Villa Dorotea y Puerto Edén, que permita garantizar la continuidad de la atención a la población usuaria, y reforzar el trabajo comunitario. B) Contratar ronda de refuerzo para Villa Dorotea y Puerto Edén. C) Adquisición de Equipo Electrónico para Posta Rural de Villa Dorotea.</p>	<p>\$24.570.742</p>

<p><a href="#"><u>FONDO DE FARMACIA 2018</u></a></p>	<p>Adquisición de Medicamentos de Enfermedades Crónicas e Insumos para el Manejo Avanzado de heridas del Pie Diabético. Tiene dos componentes: A) Población con Acceso Oportuno a Medicamentos en Atención Primaria de Salud, B) Gestión Farmacéutica</p>	<p>\$56.202.528</p>
<p><a href="#"><u>IMÁGENES DIAGNOSTICAS 2018</u></a></p>	<p>Compra de servicios para sus componentes: A) Otorgar prestaciones de detección precoz, apoyo diagnóstico con mamografía y eco tomografía mamaria que permita en grupos de poblaciones de riesgo la pesquisa de cánceres en etapas In situ I y II en forma oportuna y contribuir a la reducción de la morbimortalidad por cáncer de mama. B) Entregar prestaciones de apoyo diagnóstico con examen de radiografía de caderas que permitan detectar y derivar oportunamente a niños y niñas detectados con displasia del desarrollo de caderas. C) Disponer de prestaciones de apoyo diagnóstico en eco tomografía abdominal que permita detectar grupos de riesgo y derivar en forma oportuna una patología biliar y eventual cáncer de vesícula. C) Otorgar prestaciones de apoyo con radiografías de tórax para el diagnóstico de Neumonía Adquirida en la comunidad (NAC) y enfermedades respiratorias crónicas. D) Apoyar en la gestión del programa y capacitación de equipos para mejorar la focalización y la detección en grupos definidos para cada prestación asegurando una atención más resolutiva y cercana al territorio geográfico de los beneficiarios.</p>	<p>\$42.444.400</p>

<p><a href="#">ESPACIOS AMIGABLES 2018</a></p>	<p>Contratación: 11 horas semanales de matrona por 10 meses, contratación de 11 horas semanales de psicóloga por 10 meses, A) Estrategias de promoción de la salud, B) Atención de salud Integral: En establecimiento de salud y en establecimiento educacional.</p>	<p>\$6.300.000</p>
<p><a href="#">SALA IRA 2018</a></p>	<p>Contratación de 1 profesional Kinesiólogo 44 horas semanales para funcionamiento de sala IRA</p>	<p>\$13.258.418</p>
<p><a href="#">GES ODONTOLOGICO 2018</a></p>	<p>A) Componente 1: Atención dental en niños (GES salud oral 6 años), Componente 2: Atención dental en embarazadas, Componente 3: Atención dental de Urgencia, Componente 4: Atención Odontológica adultos 60 años</p>	<p>\$18.091.761</p>
<p><a href="#">ODONTOLOGICO INTEGRAL 2018</a></p>	<p>A) Componente 1: Hombre de escasos recursos, B) Mas sonrisas para Chile, C) Atención Odontológica Integral a estudiantes que cursen tercer y cuarto año de educación media y/o su equivalente</p>	<p>\$26.247.601</p>
<p><a href="#">MEJORAMIENTO ACCESO ODONTOLOGICO 2018</a></p>	<p>A) Componente 1: Resolución de especialidades odontológicas en APS, B) Componente 2: Acercamiento de la atención odontológica a través de clínicas móviles a poblaciones de difícil acceso, C) Componente 3: Promoción y prevención de la Salud Bucal en Cecosf, D) Componente 4: Atención odontológica de Morbilidad en adulto.</p>	<p>\$19.046.498</p>

<p><a href="#"><u>SEMBRANDO SONRISAS 2018</u></a></p>	<p>A) Componente 1: Promoción y Prevención de la salud bucal en población parvulario, Componente 2: Diagnostico de la Salud bucal en población parvulario, Componente 3: Prevención individual especifica en población parvulario</p>	<p>\$3.021.858</p>
<p><a href="#"><u>PESPI 2018</u></a></p>	<p>Financiamiento para:</p> <ol style="list-style-type: none"> <li>1. Generar estrategias de coordinación y condiciones para la implementación de acciones sanitarias orientadas a la mejoría de la situación de salud de los pueblos indígenas.</li> <li>2. Impulsar la incorporación del enfoque intercultural en los programas de la red asistencial para brindar atención de salud con pertinencia cultural</li> <li>3. Promover la transversalización del enfoque intercultural en actividades de salud preventiva y continuidad en el cuidado de la salud.</li> <li>4. Apoyar la promoción de salud indígena, complementariedad entre sistemas médicos, mediante el desarrollo de planes, estrategias y/o modelos de salud intercultural.</li> <li>5. Garantizar la participación en salud para el establecimiento de acuerdos, colaboración y coordinación con los pueblos indígenas.</li> </ol>	<p>\$6.000.000</p>

<p><a href="#"><u>PILOTO CONTROL SALUD ESCOLAR 2018</u></a></p>	<p>Contratación: 1 profesional de Enfermería 44 horas, 1 TENS 44 horas, 1 Nutricionista 22 Horas, Adquisición de equipamiento, insumos clínicos y/o escritorio para el desarrollo de actividades. Componente A) Mejorar el autocuidado de la salud y la pesquisa de los problemas de salud más prevalentes en la población de 5 a 9 años, a través de controles de salud realizados en el establecimiento educacional, actividades promocionales y preventivas.</p>	<p>\$23.993.677</p>
<p><a href="#"><u>MODELO CESFAM 2018</u></a></p>	<p>Componente A) Consolidar el modelo de atención integral de salud familiar y comunitaria en los establecimientos de atención primaria de salud y reconocer el esfuerzo del equipo de salud y la comuna, a través de la entrega de un estímulo financiero anual, a aquellos establecimientos que hayan cumplido con los requisitos señalados en el programa: evaluación, programados y realizados de acciones orientadas a materializarlo.</p>	<p>\$6.800.000</p>
<p><a href="#"><u>CAMPAÑA INVIERNO 2018</u></a></p>	<p>Componente A) Contratación de un Técnico de Nivel Superior en Enfermería para refuerzo campaña vacunación antiinfluenza, actividades en terreno y vacunatorios de la comuna. Componente B) Contratación de 1 TENS 44 hrs. durante un período de 3 meses para apoyo asistencial en el marco de aumento de demanda estacional. Componente C) Adquisición de 1 balón de oxígeno portátil (no mayor a 400 lt.) para el vacunatorio.</p>	<p>\$2.746.820</p>

<p><a href="#"><u>ACOMPANAMIENTO PSICOSOCIAL 2018</u></a></p>	<p>Componente A): Acciones de vinculación con la atención de salud mental, de salud y la red comunitaria Componente B): Acciones de articulación Componente C): Acciones de acompañamiento.</p>	<p>\$11.758.200</p>
<p><a href="#"><u>REFORZAMIENTO DE LA ATENCION DE SALUD INTEGRAL, NIÑOS, NIÑAS, ADOLESCENTES Y JOVENES VINCULADOS A PROGRAMAS DEL SENAME</u></a></p>	<p>Componente A): Atención de salud general en el establecimiento de salud de APS y en los CIP-CRC Componente B): Atenciones de salud mental en el establecimiento de salud APS y en los CIP-CRC</p>	<p>\$11.758.200</p>
<p><a href="#"><u>MEJORAMIENTO E INFRAESTRUCTURA 2018</u></a></p>	<p>Componente A) Implementación de proyectos para disminución de brechas de recursos físicos en el proceso de autorización o demostración sanitaria</p>	<p>\$2.380.308</p>
<p><a href="#"><u>MISION DE ESTUDIOS 2018</u></a></p>	<p>Componente A) Misiones de Estudio (3 años) Reemplazo de becados, arancel y matricula</p>	<p>\$42.475.872</p>
<p><a href="#"><u>CAPACITACION UNIVERSAL 2018</u></a></p>	<p>A) Desarrollar un programa de capacitación funcionaria, gestionado de forma interna en el mismo municipio o por medio de otras instituciones, utilizando estos recursos para cubrir los gastos operacionales que implica el desarrollo óptimo de la o las capacitaciones que se organicen en el marco de las orientaciones técnicas que se anexan en el convenio, B) Garantizar un acceso equitativo a todos los trabajadores sin distinción de categorías, C) Garantizar que el programa de capacitación se atenga a los mecanismos de reconocimiento para la carrera funcionaria según el estatuto de atención primaria</p>	<p>\$240.459</p>

<p><u>DESARROLLO HUMANO 2018</u></p>	<p>Destinado al financiamiento de un Programa de Capacitación y Formación anexo en el convenio</p>	<p>\$13.673.997</p>
<p><u>MAS ADULTOS MAYORES AUTOVALENTES 2018</u></p>	<p>Contratación: 1 Kinesióloga 44 horas semanales, 1 Terapeuta ocupacional 44 horas semanales, compra de insumos del programa, capacitaciones del programa, en sus componentes: A) Programa de Estimulación Funcional: Estimulación de funciones motoras, cognitivas y de autocuidado en los adultos mayores, B) Fomento del autocuidado del Adulto Mayor en organizaciones sociales locales y capacitación de líderes comunitarios</p>	<p>\$27.578.179</p>
<p><u>EQUIDAD RURAL ADDENDUM 2018</u></p>	<p>Componente A) Proyecto Comunitario "Hogar Seguro" Posta Villa Dorotea 2018</p>	<p>\$ 1.000.000</p>



<p><a href="#"><u>MEJORAMIENTO ACCESO A LA ATENCION ODONTOLOGICA ADDENDUM 2018</u></a></p>	<p>Componente A) Consultas de morbilidad odontológica a población mayor de 20 años en extensión horaria.</p>	<p>\$ 15.926.400</p>
<p><a href="#"><u>ODONTOLOGICO INTEGRAL ADDENDUM 2018</u></a></p>	<p>Componente A) Atención odontológica integral para hombres de escasos recursos</p>	<p>\$3.113.316</p>
<p><a href="#"><u>FENAPS EDUCACION CONTINUA 2018</u></a></p>	<p>Componente A) Cursos que permitan dar cuenta de: En el corto plazo: Brechas de competencias detectadas en el nivel local, para profesionales de la Categoría A.</p>	<p>\$ 3.500.000</p>
<p><a href="#"><u>APOYO A LA GESTION LOCAL (AGL) BRECHAS MULTIFACTORIAL 2018</u></a></p>	<p>Componente A) Contratación de RRHH por 8 meses (enfermera, fonoaudióloga, nutricionista y kinesiólogo) para el Programa Postrados. Componente B) Renovación mobiliario para el CESFAM Natales Componente C) Renovación y compra de equipos nuevos para el CESFAM Natales.</p>	<p>\$50.000.000</p>
<p><b>TOTAL</b></p>		<p><b>\$559.568.697</b></p>



✓ Posta Villa Dorotea



4.3.- Programas Salud 2018









#### 4.3.- Capacitaciones realizadas a funcionarios (temáticas y costos)

LINEAMIENTOS ESTRATEGICOS	ACTIVIDADES DE CAPACITACION	OBJETIVOS EDUCATIVOS	NUMERO DE PARTICIPANTES POR CATEGORIA							NUMERO DE HORAS PEDAGOGICAS	FINANCIAMIENTO				ORGANISMO EJECUTOR	COORDINADOR
			A (Médicos, Odontólogos, QF, etc.)	B (Otros Profesores Nacionales)	C (Técnicos Nivel Superior)	D (Técnicos de Salud)	E (Administrativos Salud)	F (Auxiliares servicios Salud)	TOTAL		ITEM CAPACITACION	FONDOS MUNICIPALES	OTROS FONDOS	TOTAL PRESUPUESTO ESTIMADO		
Fortalecer el modelo de atención en salud, junto con los valores y principios que lo sustentan	Perfil epidemiológico de la población del territorio a cargo.	Lograr desarrollar el perfil epidemiológico de la comuna de Natales.	3	15	2				20	22				2,500,000	Universidad de Chile	CORMUNAT
	Manejo de Cáncer más prevalentes en la región	Prevenir, promocionar, fomentar y detectar precozmente el cáncer de mamas, cérvico uterino y digestivo.	3	7	8	2			20	22				800,000	Servicio de Salud Magallanes	CORMUNAT
	Actualización en lactancia Materna	Actualizar conocimientos en lactancia materna para los equipos de salud	4	12	8	2	2	2	30	11				900,000	Servicio de Salud Magallanes	CORMUNAT

Fortalecer el sistema de garantías explícitas en salud (GES) y responder a objetivos sanitarios 2011-2020, a las prioridades, problemas, metas y compromisos de salud locales	Actualización en TBC y VIH/SIDA	Prevenir y promocionar la propagación de estas patologías	3	7	7	1	1	1	20	11				1,300,000	OTEC	CORMUNAT
Mejorar la calidad de la atención y trato al usuario.	Elaboración de protocolos para equipos APS	Entregar conocimientos en la elaboración de protocolos con el fin de mejorar competencias técnicas en los funcionarios APS	5	15					20	22				2,500,000	Universidad de Chile	CORMUNAT
	Acreditación en Salud	Entregar herramientas sobre el proceso de acreditación	5	15					20					2,500,000	Universidad de Chile	CORMUNAT
Incorporar tecnologías de información y comunicaciones (TIC) y el uso de tecnología adecuada para apoyar la gestión técnico asistencial en salud.	Aplicación y desarrollo de herramientas en salud familiar.	Mejorar el manejo de registro de sistema rayen basado en el modelo de salud familiar	6	20	31	4	3		64	11				1,500,000	OTEC	CORMUNAT
<b>Totales</b>			<b>29</b>	<b>91</b>	<b>56</b>	<b>9</b>	<b>6</b>	<b>3</b>	<b>194</b>	<b>99</b>				<b>12,000,000</b>		<b>CORMUNAT</b>



## 5- Área Cementerio

✓ Proyectos 2018

NOMBRE	REPOSICIÓN VEREDAS EN CEMENTERIO PADRE PEDRO MARIA ROSSA, EN PUERTO NATALES.
OBJETIVO	Mantener buen estado de conservación.
ACCIONES	Proyecto FRIL – Ilustre Municipalidad de Natales.
RESULTADOS	Reposición de veredas peatonales al interior del Cementerio Padre Pedro María Rossa, ejecutado por la Empresa de Don Cesar Vidal Cárdenas. Plazo inicio de la obra 15 de Enero 2018. Plazo término de la obra: 20 de Abril 2018.
PRESUPUESTO	\$ 85.605.054.-





<b>NOMBRE</b>	<b>CONSTRUCCIÓN ESTACIONAMIENTO EN ADMINISTRACIÓN DE CEMENTERIO DE PUERTO NATALES.</b>
<b>OBJETIVO</b>	Mantener buen estado de conservación.
<b>ACCIONES</b>	Licitación Privada - Administración directa CORMUNAT.
<b>RESULTADOS</b>	<p>Construcción de estacionamiento, ejecutado por la Empresa Inversiones e Inmobiliaria Suman Limitada.</p> <p>Plazo inicio de la obra 24 de Septiembre 2018.</p> <p>Plazo término de la obra: 22 de Noviembre 2018.</p>
<b>PRESUPUESTO</b>	\$ 49.490.000.-





## 6.- BALANCE DE EJECUCIÓN 2018

### 6.1.- Ingreso Educación 2018

REPUBLICA DE CHILE  
MINISTERIO DEL INTERIOR  
SECRETARÍA DE DESARROLLO REGIONAL  
Y ADMINISTRATIVO

CORPORACION DE EDUCACION SALUD Y MENORES  
TRIMESTRE : CUARTO  
PAGINA 1 DE 2

BALANCE DE EJECUCION  
PRESUPUESTARIO ACUMULADO  
INGRESOS DE 2018  
EDUCACION

CODIGO	DENOMINACION	PRESUPUESTO INICIAL	PRESUPUESTO VIGENTE	INGRESOS PERCIBIDOS	SALDO PRESUPUESTAR	Miles \$
						INGRESOS POR PERCIBIR
00-00-000-000-000	DEUDORES PRESUPUESTARIOS	9,237,478	10,367,227	9,952,903	414,324	
03-00-000-000-000	C X C TRIBUTOS SOBRE EL USO DE BIENES					
03-01-000-000-000	PATENTES Y TASAS POR DERECHOS					
03-02-000-000-000	PERMISOS Y LICENCIAS					
03-03-000-000-000	PARTICIPACIÓN EN IMPUESTO TERRITORIAL					
03-99-000-000-000	OTROS TRIBUTOS					
05-00-000-000-000	C X C TRANSFERENCIAS CORRIENTES	8,671,101	8,544,535	8,130,211	414,324	
05-01-000-000-000	DEL SECTOR PRIVADO					
05-03-000-000-000	DE OTRAS ENTIDADES PÚBLICAS	8,671,101	8,544,535	8,130,211	414,324	
06-00-000-000-000	C X C RENTAS DE LA PROPIEDAD					
06-01-000-000-000	ARRIENDO DE ACTIVOS NO FINANCIEROS					
06-02-000-000-000	DIVIDENDOS					
06-03-000-000-000	INTERESES					
06-04-000-000-000	PARTICIPACIÓN DE UTILIDADES					
06-99-000-000-000	OTRAS RENTAS DE LA PROPIEDAD					
07-00-000-000-000	C X C INGRESOS DE OPERACIÓN					
07-01-000-000-000	VENTA DE BIENES					
07-02-000-000-000	VENTA DE SERVICIOS					
08-00-000-000-000	C X C OTROS INGRESOS CORRIENTES	566,377	1,822,692	1,822,692		
08-01-000-000-000	RECUPERACIONES Y REEMBOLSOS POR	135,000	372,068	372,068		
08-02-000-000-000	MULTAS Y SANCIONES PECUNIARIAS					
08-03-000-000-000	PARTICIPACIÓN DEL FONDO COMÚN					
08-04-000-000-000	FONDOS DE TERCEROS					
08-99-000-000-000	OTROS	431,377	1,450,623	1,450,623		
10-00-000-000-000	C X C VENTA DE ACTIVOS NO FINANCIEROS					
10-01-000-000-000	TERRENOS					
10-02-000-000-000	EDIFICIOS					
10-03-000-000-000	VEHICULOS					
10-04-000-000-000	MOBILIARIO Y OTROS					
10-05-000-000-000	MÁQUINAS Y EQUIPOS					
10-06-000-000-000	EQUIPOS INFORMÁTICOS					
10-07-000-000-000	PROGRAMAS INFORMÁTICOS					
10-99-000-000-000	OTROS ACTIVOS NO FINANCIEROS					
11-00-000-000-000	C X C VENTAS DE ACTIVOS FINANCIEROS					
11-01-000-000-000	VENTA O RESCATE DE TÍTULOS Y VALORES					
11-02-000-000-000	VENTA DE ACCIONES Y PARTICIPACIONES					
11-99-000-000-000	OTROS ACTIVOS FINANCIEROS					
12-00-000-000-000	C X C RECUPERACIÓN DE PRÉSTAMOS					
12-02-000-000-000	HIPOTECARIOS					
12-06-000-000-000	POR ANTICIPOS A CONTRATISTAS					
12-07-000-000-000	POR ANTICIPOS POR CAMBIO DE					
12-09-000-000-000	POR VENTAS A PLAZO					



REPUBLICA DE CHILE  
 MINISTERIO DEL INTERIOR  
 SECRETARIA DE DESARROLLO REGIONAL  
 Y ADMINISTRATIVO

CORPORACION DE EDUCACION SALUD Y MENORES  
 TRIMESTRE : CUARTO  
 PAGINA 2 DE 2

BALANCE DE EJECUCION  
 PRESUPUESTARIO ACUMULADO  
 INGRESOS DE 2018  
 EDUCACION

CODIGO	DENOMINACION	PRESUPUESTO INICIAL	PRESUPUESTO VIGENTE	INGRESOS PERCIBIDOS	Miles \$	
					SALDO PRESUPUESTAR	INGRESOS POR PERCIBIR
12-10-000-000-000	INGRESOS POR PERCIBIR					
13-00-000-000-000	C X C TRANSFERENCIAS PARA GASTOS DE					
13-01-000-000-000	DEL SECTOR PRIVADO					
13-03-000-000-000	DE OTRAS ENTIDADES PÚBLICAS					
13-04-000-000-000	DE EMPRESAS PUBLICAS NO FINANCIERAS					
13-06-000-000-000	DE GOBIERNOS EXTRANJEROS					
14-00-000-000-000	ENDEUDAMIENTO					
14-01-000-000-000	ENDEUDAMIENTO INTERNO					
15-00-000-000-000	SALDO INICIAL DE CAJA					
<b>TOTALES</b>		9,237,478	10,367,227	9,952,903	414,324	

  
 VICTORIA MANSILLA VIDAL  
 JEFE FINANZAS

  
 ALEJANDRO VELASQUEZ RUIZ  
 SECRETARIA GENERAL

## 6.2.- Gastos Educación 2018

REPUBLICA DE CHILE  
MINISTERIO DEL INTERIOR  
SECRETARÍA DE DESARROLLO REGIONAL  
Y ADMINISTRATIVO

CORPORACION DE EDUCACION SALUD Y MENORES  
TRIMESTRE : CUARTO  
PAGINA 1 DE 2

### BALANCE DE EJECUCION PRESUPUESTARIO ACUMULADO GASTOS DE 2018 EDUCACION

CODIGO	DENOMINACION	PRESUPUESTO INICIAL	PRESUPUESTO VIGENTE	OBLIGACION DEVENGADA	Miles \$	
					SALDO PRESUPUESTAR	DEUDA EXIGIBLE
00-00-000-000-000	ACREEDORES PRESUPUESTARIOS	9,237,478	10,387,227	10,315,645	51,582	106,546
21-00-000-000-000	C X P GASTOS EN PERSONAL	5,805,893	6,254,589	6,262,660	-8,071	106,518
21-01-000-000-000	PERSONAL DE PLANTA	3,059,334	2,876,161	2,885,900	-9,740	10,985
21-02-000-000-000	PERSONAL A CONTRATA	1,014,729	1,145,212	1,145,212		
21-03-000-000-000	OTRAS REMUNERACIONES	1,731,830	2,233,217	2,231,547	1,669	95,533
21-04-000-000-000	OTROS GASTOS EN PERSONAL					
22-00-000-000-000	C X P BIENES Y SERVICIOS DE CONSUMO	2,708,184	3,355,139	3,250,408	104,732	28
22-01-000-000-000	ALIMENTOS Y BEBIDAS	7,512	4,813	3,968	845	
22-02-000-000-000	TEXTILES, VESTUARIO Y CALZADO	500	819	697	123	
22-03-000-000-000	COMBUSTIBLES Y LUBRICANTES	12,702	21,929	18,105	3,824	
22-04-000-000-000	MATERIALES DE USO O CONSUMO	20,662	47,461	32,672	14,789	39
22-05-000-000-000	SERVICIOS BÁSICOS	125,238	148,368	147,707	661	
22-06-000-000-000	MANTENIMIENTO Y REPARACIONES	26,065	124,064	122,805	1,259	
22-07-000-000-000	PUBLICIDAD Y DIFUSIÓN	2,000	3,102	2,328	774	-11
22-08-000-000-000	SERVICIOS GENERALES	2,469,770	2,959,840	2,878,051	81,789	
22-09-000-000-000	ARRIENDOS	16,097	6,308	6,165	143	
22-10-000-000-000	SERVICIOS FINANCIEROS Y DE SEGUROS	1,640	6,618	6,536	82	
22-11-000-000-000	SERVICIOS TÉCNICOS Y PROFESIONALES	15,000	15,541	15,099	442	
22-12-000-000-000	OTROS GASTOS EN BIENES Y SERVICIOS	11,000	16,275	16,275		
23-00-000-000-000	C X P PRESTACIONES DE SEGURIDAD		45,858	45,858		
23-01-000-000-000	PRESTACIONES PREVISIONALES		38,389	38,389		
23-03-000-000-000	PRESTACIONES SOCIALES DEL		7,469	7,469		
24-00-000-000-000	C X P TRANSFERENCIAS CORRIENTES	6,800	3,600	3,600		
24-01-000-000-000	AL SECTOR PRIVADO	6,800	3,600	3,600		
24-03-000-000-000	A OTRAS ENTIDADES PÚBLICAS					
24-07-000-000-000	ORGANISMOS INTERNACIONALES					
25-00-000-000-000	C X P ÍNTEGROS AL FISCO					
25-01-000-000-000	IMPUESTOS					
26-00-000-000-000	C X P OTROS GASTOS CORRIENTES	478,000	698,379	748,653	-50,273	
26-01-000-000-000	DEVOLUCIONES	478,000	698,379	748,653	-50,273	
26-02-000-000-000	COMPENSACIONES POR DAÑOS A					
26-04-000-000-000	APLICACIÓN FONDOS DE TERCEROS					
29-00-000-000-000	C X P ADQUISICIÓN DE ACTIVOS NO	11,100	9,661	4,466	5,194	
29-01-000-000-000	TERRENOS					
29-02-000-000-000	EDIFICIOS					
29-03-000-000-000	VEHÍCULOS					
29-04-000-000-000	MOBILIARIO Y OTROS	2,100	5,826	3,174	2,452	
29-05-000-000-000	MÁQUINAS Y EQUIPOS	500	38		38	
29-06-000-000-000	EQUIPOS INFORMÁTICOS	8,500	3,996	1,293	2,704	
29-07-000-000-000	PROGRAMAS INFORMÁTICOS					
29-99-000-000-000	OTROS ACTIVOS NO FINANCIEROS					
30-00-000-000-000	C X P ADQUISICIÓN DE ACTIVOS					

REPUBLICA DE CHILE  
 MINISTERIO DEL INTERIOR  
 SECRETARIA DE DESARROLLO REGIONAL  
 Y ADMINISTRATIVO

CORPORACION DE EDUCACION SALUD Y MENORES  
 TRIMESTRE : CUARTO  
 PAGINA 2 DE 2

BALANCE DE EJECUCION  
 PRESUPUESTARIO ACUMULADO  
 GASTOS DE 2018  
 EDUCACION

Miles \$						
CODIGO	DENOMINACION	PRESUPUESTO INICIAL	PRESUPUESTO VIGENTE	OBLIGACION DEVENGADA	SALDO PRESUPUESTAR	DEUDA EXIGIBLE
30-01-000-000-000	COMPRA DE TITULOS Y VALORES					
30-02-000-000-000	COMPRA DE ACCIONES Y PARTICIPACIONES					
30-99-000-000-000	OTROS ACTIVOS FINANCIEROS					
31-00-000-000-000	C X P INICIATIVAS DE INVERSIÓN					
31-01-000-000-000	ESTUDIOS BÁSICOS					
31-02-000-000-000	PROYECTOS					
32-00-000-000-000	C X P PRÉSTAMOS					
32-02-000-000-000	HIPOTECARIOS					
32-06-000-000-000	POR ANTICIPOS A CONTRATISTAS					
32-07-000-000-000	POR ANTICIPOS POR CAMBIO DE					
32-09-000-000-000	POR VENTAS A PLAZO					
33-00-000-000-000	C X P TRANSFERENCIAS DE CAPITAL					
33-01-000-000-000	AL SECTOR PRIVADO					
33-03-000-000-000	A OTRAS ENTIDADES PÚBLICAS					
34-00-000-000-000	C X P SERVICIO DE LA DEUDA	222,000				
34-01-000-000-000	AMORTIZACIÓN DEUDA INTERNA					
34-03-000-000-000	INTERESES DEUDA INTERNA					
34-05-000-000-000	OTROS GASTOS FINANCIEROS DEUDA					
34-07-000-000-000	DEUDA FLOTANTE	222,000				
35-00-000-000-000	SÁLDO FINAL DE CAJA	5,500				
<b>TOTALES</b>		<b>9,237,478</b>	<b>10,367,227</b>	<b>10,315,645</b>	<b>51,582</b>	<b>106,546</b>

VICTOR MANSILLA VIDAL  
 JEFE FINANZAS

ALEJANDRO VELASQUEZ RUIZ  
 SECRETARIA GENERAL

### 6.3.- Ingreso Salud 2018

REPUBLICA DE CHILE  
 MINISTERIO DEL INTERIOR  
 SECRETARIA DE DESARROLLO REGIONAL  
 Y ADMINISTRATIVO

CORPORACION DE EDUCACION SALUD Y MENORES DE PUERTO NATALES  
 TRIMESTRE : CUARTO  
 PAGINA 1 DE 1

**BALANCE DE EJECUCION  
 PRESUPUESTARIO ACUMULADO  
 INGRESOS DE 2018  
 SALUD**

Miles \$						
CODIGO	DENOMINACION	PRESUPUESTO INICIAL	PRESUPUESTO VIGENTE	INGRESOS PERCIBIDOS	SALDO PRESUPUESTAR	INGRESOS POR PERCIBIR
00-00-000-000-000	DEUDORES PRESUPUESTARIOS 111	2,607,210	2,613,710	2,286,031	327,679	
03-00-000-000-000	C X C TRIBUTOS SOBRE EL USO DE BIENES					
03-01-000-000-000	PATENTES Y TASAS POR DERECHOS					
03-02-000-000-000	PERMISOS Y LICENCIAS					
03-03-000-000-000	PARTICIPACIÓN EN IMPUESTO TERRITORIAL					
03-99-000-000-000	OTROS TRIBUTOS					
05-00-000-000-000	C X C TRANSFERENCIAS CORRIENTES	2,013,000	2,013,000	1,932,393	80,607	
05-01-000-000-000	DEL SECTOR PRIVADO					
05-03-000-000-000	DE OTRAS ENTIDADES PÚBLICAS	2,013,000	2,013,000	1,932,393	80,607	
06-01-000-000-000	ARRIENDO DE ACTIVOS NO FINANCIEROS					
06-02-000-000-000	DIVIDENDOS					
06-03-000-000-000	INTERESES					
06-04-000-000-000	PARTICIPACIÓN DE UTILIDADES					
06-99-000-000-000	OTRAS RENTAS DE LA PROPIEDAD					
07-01-000-000-000	VENTA DE BIENES					
07-02-000-000-000	VENTA DE SERVICIOS					
08-00-000-000-000	C X C OTROS INGRESOS CORRIENTES	594,210	600,710	353,639	247,071	
08-88-000-000-000	OTROS	515,750	522,250	291,562	230,688	
10-01-000-000-000	TERRENOS					
10-02-000-000-000	EDIFICIOS					
10-03-000-000-000	VEHÍCULOS					
10-04-000-000-000	MOBILIARIO Y OTROS					
10-05-000-000-000	MÁQUINAS Y EQUIPOS					
10-06-000-000-000	EQUIPOS INFORMÁTICOS					
10-07-000-000-000	PROGRAMAS INFORMÁTICOS					
10-99-000-000-000	OTROS ACTIVOS NO FINANCIEROS					
11-02-000-000-000	VENTA DE ACCIONES Y PARTICIPACIONES					
11-99-000-000-000	OTROS ACTIVOS FINANCIEROS					
12-02-000-000-000	HIPOTECARIOS					
12-06-000-000-000	POR ANTICIPOS A CONTRATISTAS					
12-07-000-000-000	POR ANTICIPOS POR CAMBIO DE					
12-09-000-000-000	POR VENTAS A PLAZO					
12-10-000-000-000	INGRESOS POR PERCIBIR					
15-00-000-000-000	SALDO INICIAL DE CAJA					
<b>TOTALES</b>		<b>2,607,210</b>	<b>2,613,710</b>	<b>2,286,031</b>	<b>327,679</b>	

VICTOR MANSILLA VIDAL  
 JEFE FINANZAS

ALEJANDRO VELASQUEZ RUIZ  
 SECRETARIO GENERAL





REPUBLICA DE CHILE  
 MINISTERIO DEL INTERIOR  
 SECRETARIA DE DESARROLLO REGIONAL  
 Y ADMINISTRATIVO

CORPORACION DE EDUCACION SALUD Y MENORES DE PUERTO NATALES  
 TRIMESTRE : CUARTO  
 PAGINA 1 DE 1

BALANCE DE EJECUCION  
 PRESUPUESTARIO ACUMULADO  
 INGRESOS DE 2018  
 SALUD

CODIGO	DENOMINACION	PRESUPUESTO INICIAL	PRESUPUESTO VIGENTE	INGRESOS PERCIBIDOS	SALDO PRESUPUESTAR	Miles \$
						INGRESOS POR PERCIBIR
00-00-000-000-000	DEUDORES PRESUPUESTARIOS 111	2,607,210	2,613,710	2,286,031	327,679	
03-00-000-000-000	C X C TRIBUTOS SOBRE EL USO DE BIENES					
03-01-000-000-000	PATENTES Y TASAS POR DERECHOS					
03-02-000-000-000	PERMISOS Y LICENCIAS					
03-03-000-000-000	PARTICIPACIÓN EN IMPUESTO TERRITORIAL					
03-99-000-000-000	OTROS TRIBUTOS					
05-00-000-000-000	C X C TRANSFERENCIAS CORRIENTES	2,013,000	2,013,000	1,932,393	80,607	
05-01-000-000-000	DEL SECTOR PRIVADO					
05-03-000-000-000	DE OTRAS ENTIDADES PÚBLICAS	2,013,000	2,013,000	1,932,393	80,607	
06-01-000-000-000	ARRIENDO DE ACTIVOS NO FINANCIEROS					
06-02-000-000-000	DIVIDENDOS					
06-03-000-000-000	INTERESES					
06-04-000-000-000	PARTICIPACIÓN DE UTILIDADES					
06-99-000-000-000	OTRAS RENTAS DE LA PROPIEDAD					
07-01-000-000-000	VENTA DE BIENES					
07-02-000-000-000	VENTA DE SERVICIOS					
08-00-000-000-000	C X C OTROS INGRESOS CORRIENTES	594,210	600,710	353,639	247,071	
08-99-000-000-000	OTROS	515,750	522,250	291,562	230,688	
10-01-000-000-000	TERRENOS					
10-02-000-000-000	EDIFICIOS					
10-03-000-000-000	VEHÍCULOS					
10-04-000-000-000	MOBILIARIO Y OTROS					
10-05-000-000-000	MÁQUINAS Y EQUIPOS					
10-06-000-000-000	EQUIPOS INFORMÁTICOS					
10-07-000-000-000	PROGRAMAS INFORMÁTICOS					
10-99-000-000-000	OTROS ACTIVOS NO FINANCIEROS					
11-02-000-000-000	VENTA DE ACCIONES Y PARTICIPACIONES					
11-99-000-000-000	OTROS ACTIVOS FINANCIEROS					
12-02-000-000-000	HIPOTECARIOS					
12-06-000-000-000	POR ANTIPOPOS A CONTRATISTAS					
12-07-000-000-000	POR ANTIPOPOS POR CAMBIO DE					
12-09-000-000-000	POR VENTAS A PLAZO					
12-10-000-000-000	INGRESOS POR PERCIBIR					
15-00-000-000-000	SALDO INICIAL DE CAJA					
<b>TOTALES</b>		<b>2,607,210</b>	<b>2,613,710</b>	<b>2,286,031</b>	<b>327,679</b>	

VICTOR MANSILLA VIDAL  
 JEFE FINANZAS

ALEJANDRO VELÁSQUEZ RUIZ  
 SECRETARIO GENERAL



## 6.4 Gastos salud 2018

REPUBLICA DE CHILE  
MINISTERIO DEL INTERIOR  
SECRETARIA DE DESARROLLO REGIONAL  
Y ADMINISTRATIVO

CORPORACION DE EDUCACION SALUD Y MENORES DE PUERTO NATALES  
TRIMESTRE : CUARTO  
PAGINA 1 DE 2

### BALANCE DE EJECUCION PRESUPUESTARIO ACUMULADO GASTOS DE 2018 SALUD

Miles \$						
CODIGO	DENOMINACION	PRESUPUESTO INICIAL	PRESUPUESTO VIGENTE	OBLIGACION DEVENGADA	SALDO PRESUPUESTAR	DEUDA EXIGIBLE
00-00-000-000-000	ACREEDORES PRESUPUESTARIOS 121..	2,607,210	2,613,710	2,331,223	282,487	115,048
21-00-000-000-000	C X P GASTOS EN PERSONAL	1,948,680	1,906,322	1,854,495	51,827	
21-01-000-000-000	PERSONAL DE PLANTA	1,327,530	1,308,093	1,308,093		
21-02-000-000-000	PERSONAL A CONTRATA	510,450	487,529	445,713	41,816	
21-03-000-000-000	OTRAS REMUNERACIONES	110,700	110,700	100,689	10,011	
21-04-000-000-000	OTRAS GASTOS EN PERSONAL					
22-00-000-000-000	C X P BIENES Y SERVICIOS DE CONSUMO	518,080	564,938	345,088	219,850	955
22-01-000-000-000	ALIMENTOS Y BEBIDAS	5,000	5,000	1,500	3,500	
22-02-000-000-000	TEXTILES, VESTUARIO Y CALZADO	2,800	2,800	634	2,166	
22-03-000-000-000	COMBUSTIBLES Y LUBRICANTES	19,300	22,855	14,258	8,597	44
22-04-000-000-000	MATERIALES DE USO O CONSUMO	280,200	304,829	144,697	160,132	911
22-05-000-000-000	SERVICIOS BÁSICOS	41,600	45,326	34,035	11,292	
22-06-000-000-000	MANTENIMIENTO Y REPARACIONES	29,000	52,759	38,381	14,379	
22-07-000-000-000	PUBLICIDAD Y DIFUSIÓN	2,000	3,948	3,027	921	
22-08-000-000-000	SERVICIOS GENERALES	109,900	99,142	96,622	2,519	
22-09-000-000-000	ARRIENDOS	7,880	7,880	6,884	996	
22-10-000-000-000	SERVICIOS FINANCIEROS Y DE SEGUROS	1,600	1,600		1,600	
22-11-000-000-000	SERVICIOS TÉCNICOS Y PROFESIONALES	15,800	15,800	3,818	11,982	
22-12-000-000-000	OTROS GASTOS EN BIENES Y SERVICIOS	3,000	3,000	1,232	1,768	
23-00-000-000-000	C X P PRESTACIONES DE SEGURIDAD	4,305	6,305	4,680	1,625	
23-01-000-000-000	PRESTACIONES PREVISIONALES	4,305	6,305	4,680	1,625	
24-00-000-000-000	C X P TRANSFERENCIAS CORRIENTES					
24-01-000-000-000	AL SECTOR PRIVADO					
25-01-000-000-000	IMPUESTOS					
26-00-000-000-000	C X P OTROS GASTOS CORRIENTES	3,075	3,075	1,808	1,267	
26-01-000-000-000	DEVOLUCIONES	3,075	3,075	1,808	1,267	
26-02-000-000-000	COMPENSACIONES POR DAÑOS A					
29-00-000-000-000	C X P ADQUISICIÓN DE ACTIVOS NO	12,070	12,070	4,725	7,345	
29-01-000-000-000	TERRENOS					
29-02-000-000-000	EDIFICIOS					
29-03-000-000-000	VEHÍCULOS					
29-04-000-000-000	MOBILIARIO Y OTROS	4,920	4,920	3,946	974	
29-99-000-000-000	OTROS ACTIVOS NO FINANCIEROS					
30-00-000-000-000	C X P ADQUISICIÓN DE ACTIVOS					
30-02-000-000-000	COMPRA DE ACCIONES Y PARTICIPACIONES					
30-99-000-000-000	OTROS ACTIVOS FINANCIEROS					
31-00-000-000-000	C X P INICIATIVAS DE INVERSIÓN					
31-01-000-000-000	ESTUDIOS BÁSICOS					
31-02-000-000-000	PROYECTOS					
32-02-000-000-000	HIPOTECARIOS					
32-05-000-000-000	POR ANTIPOPOS A CONTRATISTAS					
32-07-000-000-000	POR ANTIPOPOS POR CAMBIO DE					



REPUBLICA DE CHILE  
 MINISTERIO DEL INTERIOR  
 SECRETARIA DE DESARROLLO REGIONAL  
 Y ADMINISTRATIVO

CORPORACION DE EDUCACION SALUD Y MENORES DE PUERTO NATALES  
 TRIMESTRE : CUARTO  
 PAGINA 2 DE 2

BALANCE DE EJECUCION  
 PRESUPUESTARIO ACUMULADO  
 GASTOS DE 2018  
 SALUD

Miles \$						
CODIGO	DENOMINACION	PRESUPUESTO INICIAL	PRESUPUESTO VIGENTE	OBLIGACION DEVENGADA	SALDO PRESUPUESTAR	DEUDA EXIGIBLE
32-09-000-000-000	POR VENTAS A PLAZO					
33-01-000-000-000	AL SECTOR PRIVADO					
34-00-000-000-000	C X P SERVICIO DE LA DEUDA	121,000	121,000	120,427	573	114,092
34-07-000-000-000	DEUDA FLOTANTE	121,000	121,000	120,427	573	114,092
<b>TOTALES</b>		<b>2,607,210</b>	<b>2,613,710</b>	<b>2,331,223</b>	<b>282,487</b>	<b>115,048</b>

  
 VICTOR MANSILLA VIDAL  
 JEFE FINANZAS

  
 ALEJANDRO VELASQUEZ RUIZ  
 SECRETARIO GENERAL



### 6.5 Ingreso Cementerio 2018

REPUBLICA DE CHILE  
 MINISTERIO DEL INTERIOR  
 SECRETARIA DE DESARROLLO REGIONAL  
 Y ADMINISTRATIVO

CORPORACION DE EDUCACION, SALUD Y MENORES  
 TRIMESTRE : CUARTO  
 PAGINA 1 DE 1

#### BALANCE DE EJECUCION PRESUPUESTARIO ACUMULADO INGRESOS DE 2018 CEMENTERIO

CODIGO	DENOMINACION	PRESUPUESTO INICIAL	PRESUPUESTO VIGENTE	INGRESOS PERCIBIDOS	SALDO PRESUPUESTAR	INGRESOS POR PERCIBIR
03-00-000-000-000	C X C TRIBUTOS SOBRE EL USO DE BIENES					
05-00-000-000-000	C X C TRANSFERENCIAS CORRIENTES	13,365	13,365	7,690	5,675	
07-00-000-000-000	C X C INGRESOS DE OPERACIÓN					
08-00-000-000-000	C X C OTROS INGRESOS CORRIENTES	282,257	313,057	230,547	82,510	
08-01-000-000-000	RECUPERACIONES Y REEMBOLSOS POR	1,461	1,461	524	938	
<b>TOTALES</b>		<b>295,622</b>	<b>326,422</b>	<b>238,237</b>	<b>88,185</b>	

  
 VICTOR MANSILLA VIDAL  
 JEFE FINANZAS

  
 ALEJANDRO VELASQUEZ RUIZ  
 SECRETARIO GENERAL



**6.6 Gastos Cementerio 2018**

REPUBLICA DE CHILE  
 MINISTERIO DEL INTERIOR  
 SECRETARIA DE DESARROLLO REGIONAL  
 Y ADMINISTRATIVO

CORPORACION DE EDUCACION, SALUD Y MENORES  
 TRIMESTRE : CUARTO  
 PAGINA 1 DE 1

**BALANCE DE EJECUCION  
 PRESUPUESTARIO ACUMULADO  
 GASTOS DE 2018  
 CEMENTERIO**

CODIGO	DENOMINACION	PRESUPUESTO INICIAL	PRESUPUESTO VIGENTE	OBLIGACION DEVENGADA	Miles \$	
					SALDO PRESUPUESTAR	DEUDA EXIGIBLE
21-03-000-000-000	OTRAS REMUNERACIONES	158,369	182,802	166,401	16,402	
22-05-000-000-000	SERVICIOS BÁSICOS	4,570	5,213	4,879	334	
22-06-000-000-000	MANTENIMIENTO Y REPARACIONES	921	3,699	2,889	810	
22-07-000-000-000	PUBLICIDAD Y DIFUSIÓN					
29-00-000-000-000	C X P ADQUISICIÓN DE ACTIVOS NO	194	7,694	4,142	3,552	
29-01-000-000-000	TERRENOS					
29-02-000-000-000	EDIFICIOS					
29-03-000-000-000	VEHÍCULOS		2,900	1,800	1,100	
29-04-000-000-000	MOBILIARIO Y OTROS	170	170		170	
29-05-000-000-000	MÁQUINAS Y EQUIPOS		100		100	
29-06-000-000-000	EQUIPOS INFORMÁTICOS	24	4,524	2,342	2,182	
29-07-000-000-000	PROGRAMAS INFORMÁTICOS					
29-99-000-000-000	OTROS ACTIVOS NO FINANCIEROS					
31-00-000-000-000	C X P INICIATIVAS DE INVERSIÓN	61,851	47,985	39,454	8,531	
35-00-000-000-000	SALDO FINAL DE CAJA					
<b>TOTALES</b>		<b>295,622</b>	<b>326,422</b>	<b>261,061</b>	<b>65,361</b>	

  
 VICTOR MANSILLA VIDAL  
 JEFE FINANZAS

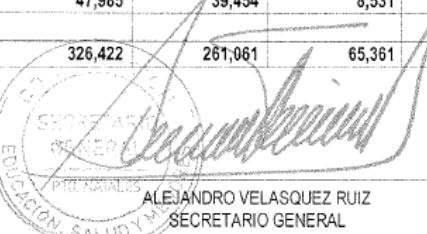
  
 ALEJANDRO VELASQUEZ RUIZ  
 SECRETARIO GENERAL